

KALYA Ingénierie

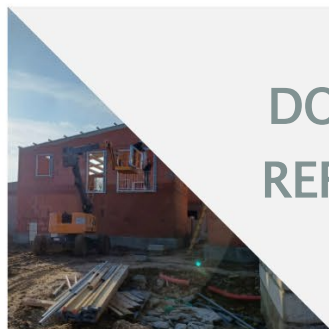

DOSSIER DE
REFERENCES

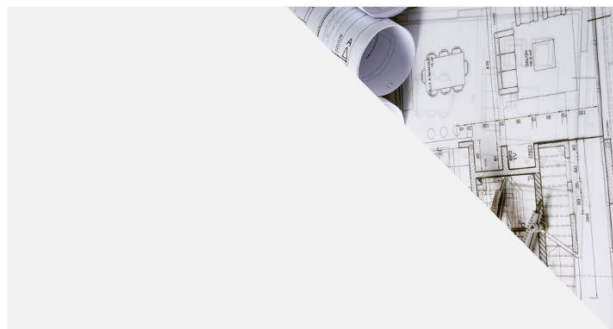
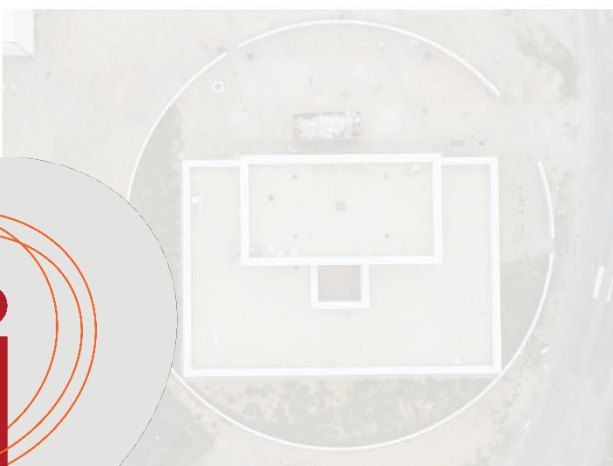

KALYA
Ingénierie



HARMONY
Groupe

Siège social
164 Ter Rue d'Aguesseau
92100 BOULOGNE BILLANCOURT
01 45 05 02 64

contact@kalya-ing.com

Agence de Malaunay
99 Route de Dieppe
76770 MALAUNAY
02 35 75 83 27

Mise à jour : septembre 2025

SOMMAIRE

DÉCOMPOSITION DES RÉFÉRENCES /03

HABITAT /04

ÉQUIPEMENTS CULTURELS /10

ÉTABLISSEMENTS SCOLAIRES /14

PETITE ENFANCE /20

ÉQUIPEMENTS DE SANTÉ /23

BUREAUX, ACTIVITÉS, COMMERCES /29

ÉQUIPEMENTS ADMINISTRATIFS, BÂTIMENTS PUBLICS, ÉQUIPEMENTS SERVICES /32

ÉTABLISSEMENTS PÉNITENTIAIRES, GENDARMERIES ET COMMISSARIATS /39

ÉQUIPEMENTS SPORTIFS, LOISIRS /42

INDUSTRIE /46

INSTALLATIONS THERMIQUES ET PHOTOVOLTAÏQUES /47



DÉCOMPOSITION DES RÉFÉRENCES

SECTEURS D'ACTIVITE



- Démolition
- Habitat social
- Bat.cult./musées/Médiath/conserv.mus
- Petite enfance
- Industrie
- Hosp./EHPAD
- Loisirs et Hotels
- Patrimoine ancien
- Penitentiaire
- Habitat privé
- Enseignement
- Bureaux/loc.act/commerces
- Sport
- VRD/Aménagt urb.
- Bat.Publics
- Parkings
- Monuments Histo
- Autre

REPARTITION DES MISSIONS CONFIEES

- Assistance MO
- Economiste Construction et DET
- Etudes Tech Fluides Electricité
- Etudes Tech Structure Clos Couvert
- Etudes Tech TCE
- Economiste Construction
- Etudes Tech Corps d'état secondaires
- Etudes Tech Fluides CVCD & Electricité
- Etudes Tech VRD Terrassement
- Mission de synthèse

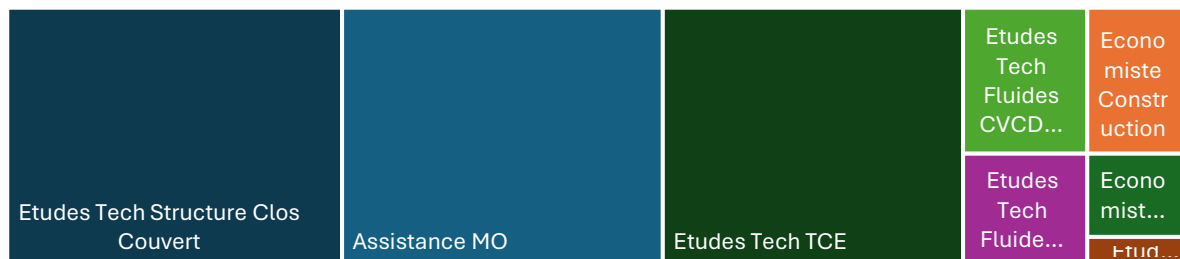

NOMBRE D'OPERATION / AN

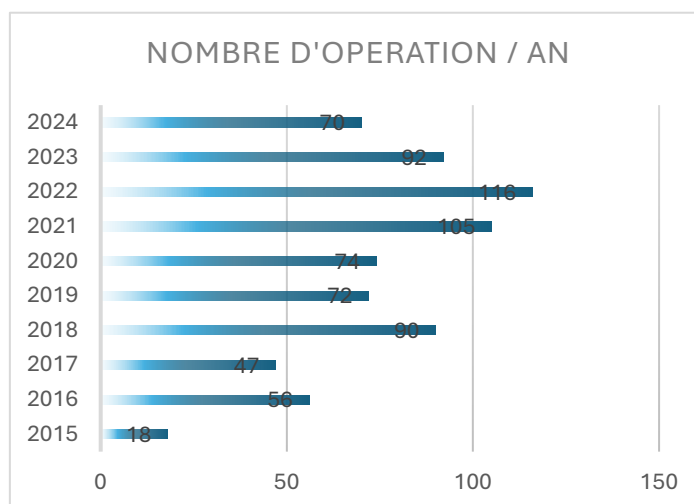

HABITAT

Rénovation énergétique d'un ensemble immobilier de 37 logements à PARIS (75)

24053



Maitre d'œuvre : **FORME Architecture**
 Phase : **Études en cours**
 Surface : **1106 m²**
 Montant travaux TTC : **1 200 000 €**
 Mission : **BET TCE**



Construction de 12 logements collectifs terrain Jacob à JOUARS PONTCHARTRAIN (78)

24049



Maitre d'œuvre : **L'ARCHISENS**
 Phase : **Études en cours**
 Surface : **772 m²**
 Montant travaux TTC : **2 357 000 €**
 Mission : **BET TCE**

RE2020



MGP Construction de 119 logements collectifs et individuels Voie fantastique à VAL DE REUIL (27)

24046



Maitre d'œuvre : **JBA Architectes / Maître Cube**
 Phase : **Concours**
 Surface : **NR**
 Montant travaux TTC : **20 825 000 €**
 Mission : **BET TCE**



Construction de 12 logements collectifs chemin Crespin à JOUARS PONTCHARTRAIN (78)

24050



Maitre d'œuvre : **L'ARCHISENS**
 Phase : **Études en cours**
 Surface : **655 m²**
 Montant travaux TTC : **2 527 000 €**
 Mission : **BET TCE**

RE2020



Aménagement Ferme centre village en 5 commerces et 19 logements à NOZAY (91)

18031



Maitre d'œuvre : **Pascal SALLET Architectes**
 Phase : **Livré en 2025**
 Surface : **1784 m²**
 Montant travaux TTC : **4 784 000 €**
 Mission : **BET TCE**



Construction de 27 logements collectifs sur le site Jean Jaurès Puisard à GENNEVILLIERS (92)

23050



Maitre d'œuvre : **LAAAB – V2B**
Phase : **Études en cours**
Surface : **1794 m²**
Montant travaux TTC : **5 640 000 €**
Mission : **BET TCE**

RE2020



Construction de 6 logements collectifs à BIHOREL (76)

24003



Maitre d'œuvre : **ARTEFACT**
Phase : **Études réalisées en 2024 selon commande**
Surface : **642 m²**
Montant travaux TTC : **1 721 000 €**
Mission : **BET TCE**



Construction de 25 logements et locaux commerciaux à SAINT MAUR DES FOSSÉS (94)

21081



Maitre d'œuvre : **PRECONCEPT**
Phase : **Livré en 2024**
Surface : **1195 m²**
Montant travaux TTC : **4 051 000 €**
Mission : **BET TCE**



Réhabilitation thermique de 14 logements immeuble Gallieni au TRAIT (76)

23056



Maitre d'œuvre : **GRIS SOURIS**
Phase : **Livré en 2025**
Surface : **915 m²**
Montant travaux TTC : **617 900 €**
Mission : **BET TCE**



Construction neuve de logements semi - collectifs à CAMIERS (62)

22100



Maitre d'œuvre : **L'ARCHISENS**
Phase : **Études réalisées en 2024 jusqu'à PC**
Surface : **1049 m²**
Surface SDP globale : **6000 m²**
Montant travaux TTC : **11 000 000 €**
Mission : **BET Thermique**

RE2020



Construction de 2 maisons et réhabilitation d'un bâtiment existant à usage de commerce et logements collectifs à
VERSAILLES (78) 24023

SNC GT 40

Maitre d'œuvre : **L'ARCHISENS**
Phase : **Études réalisées en 2024 selon commande**
Surface : **553 m²**
Montant travaux TTC : **2 400 000 €**
Mission : **BET TCE**



Réhabilitation de la Cité des Bons Enfants - 233 logements à BOBIGNY (93)

18071



Maitre d'œuvre : **ARCHETUDE**
Phase : **Livré en 2025**
Surface : **11000 m²**
Montant travaux TTC : **9 544 000 €**
Mission : **BET TCE**



Construction d'un immeuble de 6 logements et annexes à VILLIERS SUR ORGE (91)

24019



Maitre d'œuvre : **TMG Architectes**
Phase : **Études en cours**
Surface : **233 m²**
Montant travaux TTC : **845 000 €**
Mission : **BET TCE**

RE2020

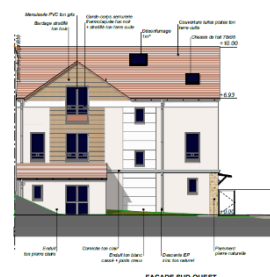

Construction de 16 pavillons à VIGNEUX SUR SEINE (91)

22003



Maitre d'œuvre : **PRECONCEPT**
Phase : **Livré en 2024**
Surface : **1275 m²**
Montant travaux TTC : **3 610 000 €**
Mission : **MOEX BET Fluides/Structure**



Construction de 10 logements collectifs «Verts Prés» à NOZAY (91)

22038



Maitre d'œuvre : **Pascal SALLET Architectes**
Phase : **Travaux en cours**
Surface : **509 m²**
Montant travaux TTC : **2 465 000 €**
Mission : **BET TCE**



Construction de 5 logements collectifs à LA BOUILLE (76)

21006



Maitre d'œuvre : **Hervé HAQUET**
Phase : **Travaux en cours**
Surface : **350 m²**
Montant travaux TTC : **910 000 €**
Mission : **AMO travaux**



Construction de 12 logements collectifs « Monthéry » à NOZAY (91)

22039



Maitre d'œuvre : **Pascal SALLET Architectes**
Phase : **Travaux en cours**
Surface : **721 m²**
Montant travaux TTC : **2 679 000 €**
Mission : **BET TCE**



Construction neuve de 15 logements collectifs à BIEVRES (92)

23007



Maitre d'œuvre : **L'ARCHISENS**
Phase : **Études en cours**
Surface : **862 m²**
Montant travaux TTC : **3 838 000 €**
Mission : **BET TCE**

RE2020



Construction de 9 logements collectifs « Pylandrie » à NOZAY (91)

22037



Maitre d'œuvre : **Pascal SALLET Architectes**
Phase : **Travaux en cours**
Surface : **551 m²**
Montant travaux TTC : **2 394 000 €**
Mission : **BET TCE**



Création d'une surélévation immeuble d'habitation Qarnot à MONTROUGE (92)

19060

Mr SVIEZENY

Maitre d'œuvre : **APAW**
Phase : **Études réalisées en 2022**
Surface : **1197 m²**
Montant travaux TTC : **2 700 000 €**
Mission : **BET Eco & Fluides**



Construction de 59 logements et ferme urbaine à MORANGIS (91)

19048



Maitre d'œuvre : **Po & Po Architectes**
 Phase : **Études réalisées en 2021**
 Surface : **3700 m²**
 Montant travaux TTC : **7 995 000 €**
 Mission : **BET TCE**



Réhabilitation résidence Winburn – 30 logements à COURBEVOIE (92)

18085



Maitre d'œuvre : **LVK Architectes**
 Phase : **Livré en 2022**
 Surface : **2400 m²**
 Montant travaux TTC : **1 600 000 €**
 Mission : **BET TCE**



Construction de 14 logements IVRY SUR SEINE (94)

21080



Maitre d'œuvre : **KAIROS**
 Phase : **Études réalisées en 2022**
 Surface : **550 m²**
 Montant travaux TTC : **2 043 000 €**
 Mission : **BET TCE**



Construction de 14 maisons groupées à SALINS (77)

16039



Maitre d'œuvre : **Pascal SALLET Architectes**
 Phase : **Livré en 2020**
 Surface : **1305 m²**
 Montant travaux TTC : **2 240 000 €**
 Mission : **BET TCE**



Réhabilitation résidence Quétigny 3 à EPINAY SUR SEINE (93)

17016



Maitre d'œuvre : **VERNA Architectes**
 Phase : **Études réalisées en 2019**
 Surface : **153 logements de 67m²**
 Montant travaux TTC : **355 000 €**
 Mission : **BET TCE**





Maitre d'œuvre : **Po & Po Architectes**
 Phase : **Études réalisées en 2018**
 Surface : **2280 m²**
 Montant travaux TTC : **4 195 000 €**
 Mission : **BET TCE**



Maitre d'œuvre : **KALYA INGENIERIE**
 Phase : **livré en 2018**
 Surface : **SO**
 Montant travaux TTC : **125 000 €**
 Mission : **BET TCE**



Logements Pension



Maitre d'œuvre : **LAAAB – V2B**
 Phase : **Études en cours**
 Surface : **1208 m²**
 Montant travaux TTC : **3 140 000 €**
 Mission : **BET TCE**

RE2020



Maitre d'œuvre : **TMG Architectes**
 Phase : **Études en cours**
 Surface : **837 m² SDP**
 Montant travaux TTC : **2 138 000 €**
 Mission : **BET TCE**

Pour le compte de :
 Association Monde en Marge

RE2020



Maitre d'œuvre : **TMG Architectes**
 Phase : **Livré en 2020**
 Surface : **2300 m²**
 Montant travaux TTC : **1 250 000 €**
 Mission : **BET TCE**



ÉQUIPEMENTS CULTURELS

Conception et réalisation d'un Centre culturel et d'un parking souterrain de la ville du BOURGET (95)

25039



Maitre d'œuvre : **ICI & LA Architecture**
Phase : **Études en cours**
Surface : **850 m²**
Montant travaux TTC : **2 689 000 €**
Mission : **BET TCE**



RE2020

Construction d'une salle polyvalente GS Ogec Jeanne d'Arc à BRETIGNY SUR ORGE (91)

25001



Maitre d'œuvre : **TMG Architectes**
Phase : **Études en cours**
Surface : **772 m²**
Montant travaux TTC : **2 721 600 €**
Mission : **BET TCE**

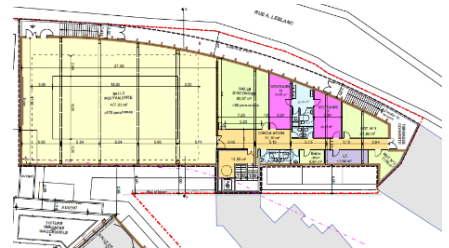

RE2020

Construction d'une salle polyvalente à THERDONNE (60)

25003



Maitre d'œuvre : **ISARA Architecture**
Phase : **Études en cours**
Surface : **300 m²**
Montant travaux TTC : **960 000 €**
Mission : **BET TCE**



Réhabilitation de la Maison Pour Tous de la Varenne à NOISY LE GRAND (93)

24072



Maitre d'œuvre : **ICI & LA Architecture**
Phase : **Études en cours**
Surface : **687 m²**
Montant travaux TTC : **1 800 000 €**
Mission : **BET TCE**



Aménagement d'un espace culturel dans une chapelle au TRAIT (76)

22062



Maitre d'œuvre : **Pascal SALLET Architectes**
Phase : **Livré en 2025**
Surface : **340 m²**
Montant travaux TTC : **2 535 000 €**
Mission : **BET TCE + OPC**





Maitre d'œuvre : **Pascal SALLET Architectes**
 Phase : **Études en cours**
 Surface : **750 m²**
 Montant travaux TTC : **2 153 000 €**
 Mission : **BET TCE**



Maitre d'œuvre : **Pascal SALLET Architectes**
 Phase : **Travaux en cours**
 Surface : **1435 m²**
 Montant travaux TTC : **4 472 000 €**
 Mission : **BET Structure, Électricité, Économie de la construction**



Maitre d'œuvre : **GRAEPHEME**
 Phase : **Concours 2024**
 Surface : **1500 m²**
 Montant travaux TTC : **2 880 000 €**
 Mission : **BET TCE**

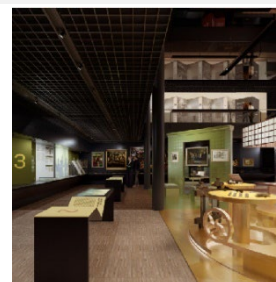

Maitre d'œuvre : **V2B Architectes**
 Phase : **Études en cours**
 Surface : **1916 m²**
 Montant travaux TTC : **1 375 000 €**
 Mission : **BET TCE**



Maitre d'œuvre : **AEDIFICIO**
 Phase : **Travaux en cours**
 Surface : **230 m²**
 Montant travaux TTC : **1 270 000 €**
 Mission : **BET TCE**

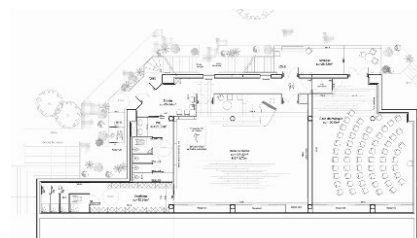



Maitre d'œuvre : **Pascal SALLET Architectes**
 Phase : **Livré en 2023**
 Surface : **450 m²**
 Montant travaux TTC : **665 000 €**
 Mission : **BET TCE**



Maitre d'œuvre : **Pascal SALLET Architectes**
 Phase : **Livré en 2023**
 Surface : **705 m²**
 Montant travaux TTC : **2 155 000 €**
 Mission : **BET TCE + SSI**



Maitre d'œuvre : **Pascal SALLET Architectes**
 Phase : **Livré en 2023**
 Surface : **388 m²**
 Montant travaux TTC : **720 000 €**
 Mission : **BET TCE**



Maitre d'œuvre : **Pascal SALLET Architectes**
 Phase : **Études réalisées en 2020 (lots attribués) – opération stoppée par la nouvelle municipalité**
 Surface : **1175 m²**
 Montant travaux TTC : **3 120 000 €**
 Mission : **BET TCE**



Maitre d'œuvre : **IP Architectes**
 Phase : **Livré en 2020**
 Surface : **360 m²**
 Montant travaux TTC : **1 037 000 €**
 Mission : **BET TCE**





Maitre d'œuvre : **LVK Architectes**
Phase : **Livré en 2020**
Surface : **240 m²**
Montant travaux TTC : **650 000 €**
Mission : **BET TCE**



Maitre d'œuvre : **Aubret Guiguet**
Phase : **Livré en 2018**
Surface : **2 460 m²**
Montant travaux TTC : **3 600 000 €**
Mission : **BET Fluides - AMO**



Maitre d'œuvre : **Aubret Guiguet**
Phase : **Livré en 2017**
Surface : **270 m²**
Montant travaux TTC : **397 000 €**
Mission : **BET TCE**



Maitre d'œuvre : **Pascal SALLET Architectes**
Phase : **Livré en 2017**
Surface : **2814 m²**
Montant travaux TTC : **4 225 000 €**
Mission : **BET Économiste**



ÉTABLISSEMENTS SCOLAIRES

Réhabilitation école élémentaire Jules Verne à SAINT MICHEL SUR ORGE (91)

23037



Maitre d'œuvre : **TMG Architectes et AEDIFICIO**
Phase : **Réception en cours**
Surface : **1000 m²**
Montant travaux TTC : **2 800 000 €**
Mission : **BET TCE**



Réhabilitation énergétique du GS La Ravinière à OSNY (91)

25029



Maitre d'œuvre : **DCA Architecture**
Phase : **Études en cours**
Surface : **2940 m²**
Montant travaux TTC : **3 000 000 €**
Mission : **BET TCE**



Réhabilitation et extension du GS de l'École des Singes Verts à BOUTIGNY SUR ESSONNE (91)

24065



Maitre d'œuvre : **Pascal SALLET Architectes**
Phase : **Études en cours**
Surface : **1400 m²**
Montant travaux TTC : **5 400 000 €**
Mission : **BET TCE**



Agrandissement et réhabilitation partielle de la maternelle F. Léger à STE GENEVIEVE DES BOIS (91)

23078



Maitre d'œuvre : **Pascal SALLET Architectes**
Phase : **Études en cours**
Surface : **1127 m²**
Montant travaux TTC : **2 745 000 €**
Mission : **BET TCE**



Extension pôle maternelle école Sainte Mathilde à EVRY (91)

22033



Maitre d'œuvre : **TMG Architectes**
Phase : **Livré en 2023**
Surface : **2500 m²**
Montant travaux TTC : **1 100 000 €**
Mission : **BET TCE**





Maitre d'œuvre : **Pascal SALLET Architectes**
 Phase : **Travaux en cours**
 Surface : **1099 m²**
 Montant travaux TTC : **1 639 000 €**
 Mission : **BET TCE + SSI**



Maitre d'œuvre : **ICI & LÀ**
 Phase : **Études réalisées en 2025**
 Surface : **3846 m²**
 Montant travaux TTC : **2 040 000 €**
 Mission : **BET TCE**

Cour oasis



Maitre d'œuvre : **Pascal SALLET Architectes**
 Phase : **Travaux en cours**
 Surface : **200 m²**
 Montant travaux TTC : **652 000 €**
 Mission : **BET TCE**

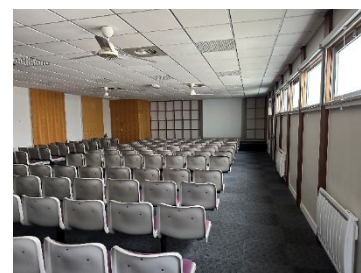

Maitre d'œuvre : **COLBOC**
 Phase : **Concours 2024**
 Surface : **5231 m²**
 Montant travaux TTC : **25 299 000 €**
 Mission : **BET TCE**



Maitre d'œuvre : **TMG Architectes**
 Phase : **Études en cours**
 Surface : **2150 m²**
 Montant travaux TTC : **1 325 000 €**
 Mission : **BET TCE**



Réhabilitation salle de classe école Maille Pécoud à SAINT AUBIN LES ELBEUF (76)

23046



Maitre d'œuvre : **KALYA INGENIERIE**
Phase : **Livré en 2024**
Surface : **SO**
Montant travaux TTC : **120 000 €**
Mission : **BET TCE**



Construction école primaire 8 salles de classe (bâtiment modulaire) à MARIGNE LAILLE (72)

24043



Maitre d'œuvre : **Pascal SALLET Architectes et Atelier Mount Architecture**
Phase : **Travaux en cours**
Surface : **1040 m²**
Montant travaux TTC : **2 472 000 €**
Mission : **BET TCE**



Construction et restructuration du GS OGEC Jeanne d'Arc à BRETIGNY SUR ORGE (91)

18045



Maitre d'œuvre : **TMG Architectes**
Phase : **Livré en 2022**
Surface : **5944 m²**
Montant travaux TTC : **9 950 000 €**
Mission : **BET TCE**



Réfection extension Groupe Scolaire Les Baronnes à ROSNY SUR SEINE (78)

21078



Maitre d'œuvre : **C+O Architectes**
Phase : **Concours 2022**
Surface : **3525 m²**
Montant travaux TTC : **5 281 000 €**
Mission : **BET TCE**



Réfection couvertures GS Levasseur et École Leclerc à EVRY COURCOURONNES (91)

22012



Maitre d'œuvre : **KALYA INGENIERIE**
Phase : **Livré en 2022**
Surface : **SO**
Montant travaux TTC : **135 000 €**
Mission : **BET TCE**

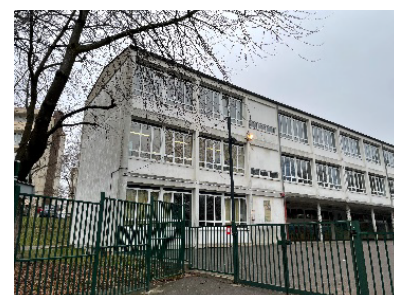

Création accueil périscolaire au GS Guy de Maupassant au TRAIT (76)

20007



Maitre d'œuvre : **Pascal SALLET**
Architectes
 Phase : **Livré en 2022**
 Surface : **180 m²**
 Montant travaux TTC : **744 000 €**
 Mission : **BET TCE**



Rénovation énergétique Groupe Scolaire Robert DUBOIS à BRUNOY (91)

20052



Maitre d'œuvre : **Pascal SALLET**
Architectes
 Phase : **Livré en 2021**
 Surface : **2200 m²**
 Montant travaux TTC : **1 310 000 €**
 Mission : **BET TCE**



Extension au GS Pierre et Marie Curie & construction accueil périscolaire au TRAIT (76)

20006



Maitre d'œuvre : **Pascal SALLET**
Architectes
 Phase : **Livré en 2022**
 Surface : **464 m²**
 Montant travaux TTC : **1 419 000 €**
 Mission : **BET TCE**



Construction et surélévation de bâtiments scolaires OGEC SAINT ANDRE à CHOISY LE ROI (94)

21018

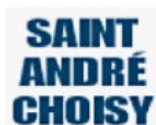

Maitre d'œuvre : **Pascal SALLET**
Architectes
 Phase : **Études réalisées en 2021**
 Surface : **2406 m²**
 Montant travaux TTC : **7 715 000 €**
 Mission : **BET TCE**



Extension école maternelle les Jacinthes à CHAVILLE (91)

18013



Maitre d'œuvre : **Pascal SALLET**
Architectes
 Phase : **Livré en 2021**
 Surface : **1500 m²**
 Montant travaux TTC : **2 400 000 €**
 Mission : **BET TCE**



Aménagement de salle de classe périscolaire à MENNECY (91)

18063



Maitre d'œuvre : **TMG Architectes**
 Phase : **Livré en 2019**
 Surface : **410 m²**
 Montant travaux TTC : **770 000 €**
 Mission : **BET TCE**



Travaux de réfection sur bâtiments Maison et université à MASSY (91)

19047

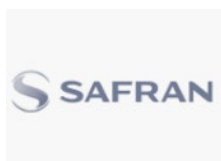

Maitre d'œuvre : **IP Architectes**
 Phase : **Travaux réalisés en 2019**
 Surface : **350 m²**
 Montant travaux TTC : **175 000 €**
 Mission : **BET TCE**



Réhabilitation école de la publicité Motte Piquet à PARIS (75)

17002



Maitre d'œuvre : **GAREM**
 Phase : **Livré en 2017**
 Surface : **1100 m²**
 Montant travaux TTC : **960 000 €**
 Mission : **BET Fluides**



Extension de l'école maternelle GS Nelson Mandela à CHOISY LE ROI (94)

16035



Maitre d'œuvre : **Pascal SALLET Architectes**
 Phase : **Livré en 2017**
 Surface : **2200 m²**
 Montant travaux TTC : **2 700 000 €**
 Mission : **BET TCE**



Construction d'une école maternelle 5 classes à LINAS (91)

15001



Maitre d'œuvre : **Pascal SALLET Architectes**
 Phase : **Livré en 2018**
 Surface : **1250 m²**
 Montant travaux TTC : **2 040 000 €**
 Mission : **BET Fluides**





Maitre d'œuvre : **Pascal SALLET**
Architectes
Phase : **Livré en 2017**
Surface : **6700 m²**
Montant travaux TTC : **662 000 €**
Mission : **BET Fluides**



Maitre d'œuvre : **KALYA INGENIERIE**
Phase : **Livré en 2015**
Surface : **SO**
Montant travaux TTC : **580 000 €**
Mission : **BET TCE**



PETITE ENFANCE

Aménagement d'une crèche et d'une maison d'assistantes maternelles – quartier des Courtilles à ASNIERES / SEINE (92) 25042



Maitre d'œuvre : **ICI & LÀ**
Phase : **Études en cours**
Surface : **600 m²**
Montant travaux TTC : **1 260 000 €**
Mission : **BET TCE**



Rénovation partielle de la crèche Beauregard à SEVRES (92)

23080



Maitre d'œuvre : **TMG Architectes**
Phase : **Travaux en cours**
Surface : **160 m²**
Montant travaux TTC : **807 000 €**
Mission : **BET TCE**



Équipement d'accueil du jeune enfant de 40 berceaux à NOISY LE GRAND (93)

23047



Maitre d'œuvre : **ICI et LÀ**
Phase : **Études en cours**
Surface : **650 m²**
Montant travaux TTC : **1 666 000 €**
Mission : **BET TCE**



Restructuration de la crèche La Glacière – 60 berceaux à PARIS (75)

22057



Maitre d'œuvre : **ICI et LÀ**
Phase : **Travaux en cours**
Surface : **760 m²**
Montant travaux TTC : **3 518 000 €**
Mission : **BET TCE + SSI**

Cour oasis



Aménagement d'une crèche 60 berceaux à ASNIERES SUR SEINE (92)

21056



Maitre d'œuvre : **ICI & LÀ**
Phase : **Livré en 2024**
Surface : **720 m² dont 300 m² jardins extérieurs**
Montant travaux TTC : **1 730 000 €**
Mission : **BET TCE**





Maitre d'œuvre : **Pascal SALLET Architectes**
 Phase : **Études en cours**
 Surface : **1127 m²**
 Montant travaux TTC : **2 744 754 €**
 Mission : **BET TCE**



Maitre d'œuvre : **TMG Architectes**
 Phase : **Livré en 2023**
 Surface : **2 500 m²**
 Montant travaux TTC : **1 100 000 €**
 Mission : **BET TCE**



Maitre d'œuvre : **ICI et LÂ**
 Phase : **Livré en 2022**
 Surface : **365 m²**
 Montant travaux TTC : **1 800 000 €**
 Mission : **BET TCE + OPC**

*Bâtiment Durable Français
Niveau Argent*

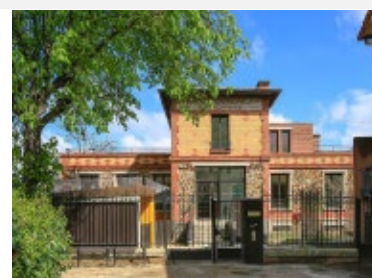

Maitre d'œuvre : **Pascal SALLET Architectes**
 Phase : **Livré en 2021**
 Surface : **1500 m²**
 Montant travaux TTC : **2 400 000 €**
 Mission : **BET TCE**



Maitre d'œuvre : **KALYA INGENIERIE**
 Phase : **Livré en 2019**
 Surface : **150 m²**
 Montant travaux TTC : **248 000 €**
 Mission : **BET TCE**





Maitre d'œuvre : **IP Architectes**
 Phase : **Livré en 2019**
 Surface : **470 m²**
 Montant travaux TTC : **655 000 €**
 Mission : **BET TCE**



Maitre d'œuvre : **Pascal SALLET Architectes**
 Phase : **Livré en 2018**
 Surface : **1 250 m²**
 Montant travaux TTC : **2 040 000 €**
 Mission : **BET Fluides**



ÉQUIPEMENTS DE SANTÉ

Aménagement niv.3 bâtiment hébergement (création 22 chambres & SDB) à la CRF de CHAMPCUEIL (91) 23020



Maitre d'œuvre : **TMG Architectes**
Phase : **Livré en 2025**
Surface : **713 m²**
Montant travaux TTC : **1 320 000 €**
Mission : **BET TCE**



Création IFSI – IFAS sur le site Broussais à PARIS 14^{ème} (75)

25013



Maitre d'œuvre : **LEA Architectes**
Phase : **Études en cours**
Surface : **676 m²**
Montant travaux TTC : **1 224 000 €**
Mission : **BET TCE**



Construction extension Centre de kiné & bien être à MORIGNY CHAMPIGNY (91)

22086



Pour le compte de
la SCI Les Bruyères

Maitre d'œuvre : **IP Architectes**
Phase : **Livré en 2023**
Surface : **297 m²**
Montant travaux TTC : **948 000 €**
Mission : **BET Structure, CVC, Electricité**



Surélévation du bâtiment modulaire du CHI de POISSY SAINT GERMAIN (78)

23016



Maitre d'œuvre : **LEA Architectes**
Phase : **Livré en 2024**
Surface : **308 m²**
Montant travaux TTC : **957 000 €**
Mission : **BET TCE**



Réhabilitation thermique et agrandissement foyer de vie (32 chambres) à CHATENAY MALABRY (92)

20063



Maitre d'œuvre : **IP Architectes**
Phase : **Livré en 2024**
Surface : **1286 m²**
Montant travaux TTC : **5 667 000 €**
Mission : **BET Structure et Économie de la construction**





Maitre d'œuvre : **Pascal SALLET Architectes**
 Phase : **Réception prévue fin 2025**
 Surface : **985 m²**
 Montant travaux TTC : **1 856 000 €**
 Mission : **BET TCE**



Maitre d'œuvre : **LEA Architectes**
 Phase : **Études en cours**
 Surface : **950 m²**
 Montant travaux TTC : **1 500 000 €**
 Mission : **BET TCE**



Maitre d'œuvre : **Pascal SALLET Architectes**
 Phase : **Travaux en cours**
 Surface : **1638 m²**
 Montant travaux TTC : **4 384 000 €**
 Mission : **BET TCE**



Maitre d'œuvre : **Hervé LEVEQUE**
 Phase : **Études en cours**
 Surface : **219 m²**
 Montant travaux TTC : **643 200 €**
 Mission : **BET TCE**



Pour le compte de
 SELARL SCAN IRM IMAGERIE

Maitre d'œuvre : **Préconcept**
 Phase : **Études réalisées en 2023**
 Surface : **1000 m²**
 Montant travaux TTC : **3 066 000 €**
 Mission : **BET TCE**





Maitre d'œuvre : **KALYA INGENIERIE**
 Phase : **Livré en 2024**
 Surface : **22 m²**
 Montant travaux TTC : **60 000 €**
 Mission : **BET TCE (Électricité, peinture, sol)**



Maitre d'œuvre : **Hervé LEVEQUE**
 Phase : **Travaux en cours**
 Surface : **596 m²**
 Montant travaux TTC : **3 300 000 €**
 Mission : **BET TCE + SSI**



Maitre d'œuvre : **Hervé LEVEQUE**
 Phase : **Études en cours**
 Surface : **NC**
 Montant travaux TTC : **4 777 000 €**
 Mission : **BET TCE**

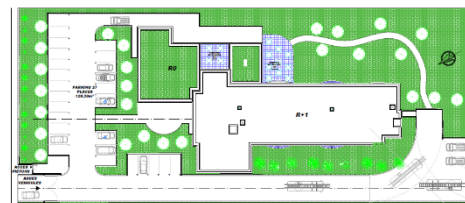

Maitre d'œuvre : **KALYA INGENIERIE**
 Phase : **Travaux en cours**
 Surface : **NC**
 Montant travaux TTC : **569 000 €**
 Mission : **BET TCE**

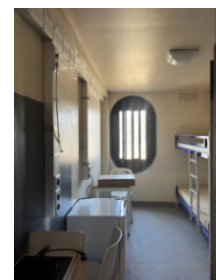

Maitre d'œuvre : **Agence SALLET Architectes**
 Phase : **Livré en 2022**
 Surface : **265 m²**
 Montant travaux TTC : **315 000 €**
 Mission : **BET TCE**





Maitre d'œuvre : **LEA Architectes**
 Phase : **Livré en 2022**
 Surface : **1 155 m²**
 Montant travaux TTC : **1 115 000 €**
 Mission : **BET TCE + SSI**



Maitre d'œuvre : **Hervé LEVEQUE**
 Phase : **Livré en 2022**
 Surface : **367 m²**
 Montant travaux TTC : **1 321 200 €**
 Mission : **BET TCE**



Maitre d'œuvre : **LEA Architectes**
 Phase : **Livré en 2022**
 Surface : **1950 m²**
 Montant travaux TTC : **4 300 000 €**
 Mission : **BET Fluides & Structure**



Maitre d'œuvre : **Pascal SALLET Architectes**
 Phase : **Livré en 2022**
 Surface : **1 100 m²**
 Montant travaux TTC : **687 000 €**
 Mission : **BET TCE**



Maitre d'œuvre : **Nicolas TOURY Architectes**
 Phase : **Concours 2022**
 Surface : **1475 m²**
 Montant travaux TTC : **2 975 000 €**
 Mission : **BET TCE**



Réhabilitation de la RPA Pierre Brossolette au TRAIT (76)

20010



Maitre d'œuvre : **ADFACTO / Nuances**
 Phase : **livré en 2020**
 Surface : **3700 m²**
 Montant travaux TTC : **1 800 000 €**
 Mission : **AMO travaux**



Réhabilitation et extension du foyer de vie à BOUGLIGNY (77)

16040



Maitre d'œuvre : **Pascal SALLET Architectes**
 Phase : **Livré en 2020**
 Surface : **SO**
 Montant travaux TTC : **2 700 000 €**
 Mission : **BET TCE**



Aménagement d'une maison médicale à CHAMPS SUR MARNE (77)

20054



Maitre d'œuvre : **LEA Architectes**
 Phase : **Études réalisées en 2020**
 Surface : **3 300 m²**
 Montant travaux TTC : **840 000 €**
 Mission : **BET Fluides**



Construction d'une Unité de Soins Intensifs Régionale en Psychiatrie (USIRP) à VILLEJUIF (94)



Maitre d'œuvre : **Nicolas TOURY Architectes**
 Phase : **Concours 2020**
 Surface : **1850 m²**
 Montant travaux TTC : **4 020 000 €**
 Mission : **BET TCE**



Réalisation maison de santé à VERNEUIL D'AVRE ET D'ITON (27)



Maitre d'œuvre : **Nicolas TOURY Architectes**
 Phase : **Concours 2019**
 Surface : **1850 m²**
 Montant travaux TTC : **4 020 000 €**
 Mission : **BET TCE**





Maitre d'œuvre : **LEA Architectes**
 Phase : **Études réalisées en 2020**
 Surface : **1540 m²**
 Montant travaux TTC : **4 620 000 €**
 Mission : **BET Fluides**



Construction d'un pôle de santé à CHARLEVAL (27)



Maitre d'œuvre : **Nicolas TOURY Architectes**
 Phase : **Concours 2019**
 Surface : **2690 m²**
 Montant travaux TTC : **3 600 000 €**
 Mission : **BET TCE**



Construction d'un pôle de santé à CHARTRETTES (77)



Maitre d'œuvre : **Nicolas TOURY Architectes**
 Phase : **Concours 2019**
 Surface : **780 m²**
 Montant travaux TTC : **1 900 000 €**
 Mission : **BET TCE**



BUREAUX, ACTIVITÉS, COMMERCES

Construction d'un bâtiment d'activité tertiaire dédié à l'innovation médicale (RIS 2) à ROUEN (76)

24021

ARTEFACT

Architecture & Urbanisme

Pour le compte de
Sasu ODYSSEE IMMOBILIER

Maitre d'œuvre : **ARTEFACT**
Phase : **Études en cours**
Surface : **2709 m²**
Montant travaux TTC : **4 200 000 €**
Mission : **BET TCE**



Création d'un espace de coworking Château du Merle Blanc à AVRAINVILLE (91)

24055



Maitre d'œuvre : **Jf DECAUX**
Architecte
Phase : **Travaux en cours**
Surface : **210 m²**
Montant travaux TTC : **1 015 000 €**
Mission : **BET TCE**



Aménagement locaux bureaux EMOVIS à ISSY LES MOULINEAUX (91)

23042



Maitre d'œuvre : **IDELSON**
Phase : **Livré en 2024**
Surface : **500 m²**
Montant travaux TTC : **480 000 €**
Mission : **BET TCE**

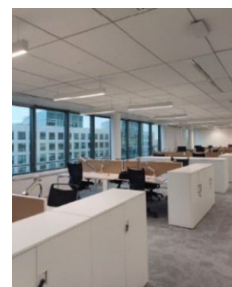

Aménagement bureaux bâtiment Labex AFM TELETHON à EVRY (91)

18030



Maitre d'œuvre : **TMG Architectes**
Phase : **Livré en 2023**
Surface : **1300 m²**
Montant travaux TTC : **2 836 000 €**
Mission : **BET TCE + SSI**



Rénovation du Centre commercial Charcot à SEVRAN (92)

22089



Maitre d'œuvre : **LuMa Architecture**
Phase : **Travaux en cours**
Surface : **241 m²**
Montant travaux TTC : **679 000 €**
Mission : **BET TCE**



Création d'une surélévation immeuble de bureaux Qarnot à MONTROUGE (92)

19060

Mr SVIEZENY

Maitre d'œuvre : **APAW**
Phase : **Études réalisées en 2022**
Surface : **1197 m²**
Montant travaux TTC : **2 700 000 €**
Mission : **BET Eco & Fluides**



Agencement des bureaux de Mazda France – SAINT GERMAIN EN LAYE (78)

19045



Maitre d'œuvre : **GLOBAL Agencement**
Phase : **Livré en 2020**
Surface : **1500 m²**
Montant travaux TTC : **800 000 €**
Mission : **AMO Exécution**

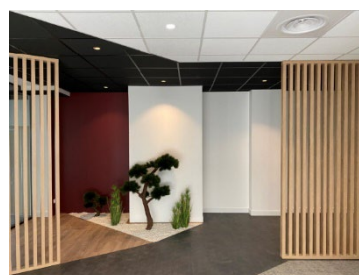

Réhabilitation des annexes du château des Chenevières à SOISY SUR SEINE (91)

18001



Maitre d'œuvre : **TMG Architectes**
Phase : **Livré en 2020**
Surface : **140 m²**
Montant travaux TTC : **251 000 €**
Mission : **BET TCE**



Aménagement plateau de bureaux le Polaris à MALAKOFF (92)

18074



Maitre d'œuvre : **Pascal SALLET Architectes**
Phase : **Livré en 2018**
Surface : **1100 m²**
Montant travaux TTC : **665 000 €**
Mission : **BET TCE**

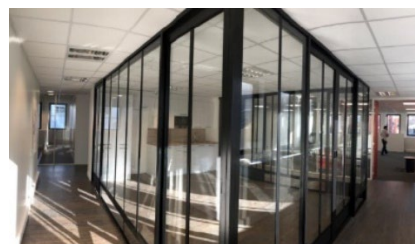

Réhabilitation immeuble CPAM avenue de la Convention à BOBIGNY (93)

15015



Maitre d'œuvre : **PRECONCEPT**
Phase : **Livré en 2017**
Surface : **2500 m²**
Montant travaux TTC : **3 600 000 €**
Mission : **BET TCE, OPC & SSI**

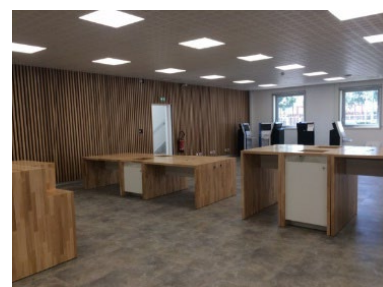



Maitre d'œuvre : **Pascal SALLET Architectes**
Phase : **Livré en 2018**
Surface : **85 m²**
Montant travaux TTC : **166 000 €**
Mission : **BET TCE**



Maitre d'œuvre : **KALYA INGENIERIE**
Phase : **Livré en 2018**
Surface : **85 m²**
Montant travaux TTC : **32 000 €**
Mission : **BET TCE**



ÉQUIPEMENTS ADMINISTRATIFS, BÂTIMENTS PUBLICS, ÉQUIPEMENTS SERVICES

Construction d'une salle polyvalente GS Ogec Jeanne d'Arc à BRETIGNY SUR ORGE (91)

25001



Maitre d'œuvre : **TMG Architectes**
Phase : **Études en cours**
Surface : **772 m²**
Montant travaux TTC : **2 721 600 €**
Mission : **BET TCE**



Construction d'un centre technique municipal à ORMOY (91)

25017



Maitre d'œuvre : **TMG Architectes**
Phase : **Études en cours**
Surface : **1000 m²**
Montant travaux TTC : **2 472 000 €**
Mission : **BET TCE**

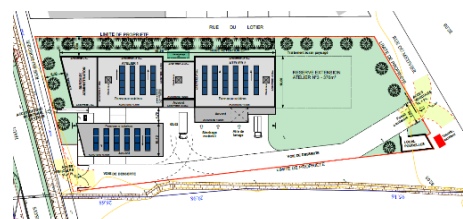

Construction d'une salle polyvalente à THERDONNE (60)

25003



Maitre d'œuvre : **ISARA Architecture**
Phase : **Études en cours**
Surface : **300 m²**
Montant travaux TTC : **960 000 €**
Mission : **BET TCE**



Réhabilitation extension de la Maison Pour Tous de la Varenne à NOISY LE GRAND (93)

24072



Maitre d'œuvre : **ICI & LA Architecture**
Phase : **Études en cours**
Surface : **687 m²**
Montant travaux TTC : **1 800 000 €**
Mission : **BET TCE**



Construction d'une salle polyvalente à LARDY (91)

24025



Maitre d'œuvre : **Pascal SALLET Architectes**
Phase : **Travaux en cours**
Surface : **1435 m²**
Montant travaux TTC : **4 472 000 €**
Mission : **BET Structure, Électricité, Économie de la construction**





Maitre d'œuvre : **TMG Architectes**
 Phase : **Études réalisées en 2025 selon commande**
 Surface : **165 m²**
 Montant travaux TTC : **300 000 €**
 Mission : **BET TCE**



Maitre d'œuvre : **Pascal SALLET Architectes**
 Phase : **Travaux en cours**
 Surface : **543 m²**
 Montant travaux TTC : **2 197 000 €**
 Mission : **BET TCE**



Maitre d'œuvre : **TMG Architectes**
 Phase : **Travaux en cours**
 Surface : **831 m²**
 Montant travaux TTC : **2 798 000 €**
 Mission : **BET TCE**

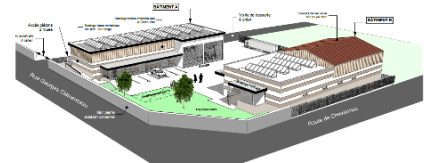

RE2020



Maitre d'œuvre : **PRECONCEPT Architectes**
 Phase : **Livré en 2024**
 Surface : **384 m²**
 Montant travaux TTC : **618 000 €**
 Mission : **BET TCE**



Maitre d'œuvre : **KIRAW**
 Phase : **Travaux en cours**
 Surface : **321 m²**
 Montant travaux TTC : **1 619 000 €**
 Mission : **BET TCE**





Maitre d'œuvre : **PRECONCEPT Architectes**
 Phase : **Travaux en cours**
 Surface : **135 m²**
 Montant travaux TTC : **483 000 €**
 Mission : **BET TCE**



Maitre d'œuvre : **Pascal SALLET Architectes**
 Phase : **Livré en 2023**
 Surface : **825 m²**
 Montant travaux TTC : **2 155 000 €**
 Mission : **BET TCE + SSI**



Maitre d'œuvre : **TMG Architectes**
 Phase : **Livré en 2022**
 Surface : **541 m²**
 Montant travaux TTC : **1 204 000 €**
 Mission : **BET TCE**



Maitre d'œuvre : **TMG Architectes**
 Phase : **Livré en 2022**
 Surface : **5 100 m²**
 Montant travaux TTC : **9 950 000 € coût opération globale**
 Mission : **BET TCE**



Maitre d'œuvre : **JF DECAUX Architecte**
 Phase : **Études en cours**
 Surface : **465 m²**
 Montant travaux TTC : **1 800 000 €**
 Mission : **BET TCE**



Extension du réfectoire et cuisine OGEC SAINTE SUZANNE à ORSAY (91)

18070



Maitre d'œuvre : **DELTA Architecture**
Phase : **Livré en 2022**
Surface : **235 m²**
Montant travaux TTC : **514 000 €**
Mission : **BET TCE**



Construction d'un restaurant réfectoire Fondation Franco-Britannique à SILLERY (91)

22027



Maitre d'œuvre : **V2B Architectes**
Phase : **Études de faisabilité en 2022**
Surface : **300 m²**
Montant travaux TTC : **1 750 000 €**
Mission : **BET TCE**



Construction cuisine et réfectoires GS La Fontaine à WISSOUS (91)

19044



Maitre d'œuvre : **Pascal SALLET Architectes**
Phase : **Livré en 2021**
Surface : **760 m²**
Montant travaux TTC : **3 295 000 €**
Mission : **BET TCE**



Construction d'une cuisine centrale à ERMONT (95)



Maitre d'œuvre : **Nicolas TOURY**
Phase : **Concours 2021**
Surface : **1 434 m²**
Montant travaux TTC : **4 989 000 €**
Mission : **BET TCE**



Restructuration du centre de loisirs les Gondoles à CHOISY LE ROI (94)

18065



Maitre d'œuvre : **Pascal SALLET Architectes**
Phase : **Livré en 2020**
Surface : **750 m²**
Montant travaux TTC : **765 000 €**
Mission : **BET TCE**



Réfection des toitures et isolation Hôtel de Ville de NOZAY (91)

18082



Maitre d'œuvre : **KALYA INGENIERIE**
 Phase : **Livré en 2020**
 Surface : **SO**
 Montant travaux TTC : **280 000 €**
 Mission : **BET Économie de la construction**



Construction d'un camping 5★ site Goviro à QUIBERON (56)

19058



Maitre d'œuvre : **Christian SONNET & ADHL SARL**
 Phase : **Études réalisées en 2020 – PC refusé**
 Surface : **1300 m²**
 Montant travaux TTC : **1 500 000 €**
 Mission : **Étude énergie (BET TCE)**



Travaux de renforcement capacité portante parking municipal place Davout (91)

20021



Maitre d'œuvre : **KALYA INGENIERIE**
 Phase : **Livré en 2020**
 Surface : **2300 m²**
 Montant travaux TTC : **1 800 000 €**
 Mission : **BET Structure**



Construction d'une cuisine centrale à LISIEUX (14)



Maitre d'œuvre : **Nicolas TOURY Architectes**
 Phase : **Concours 2019**
 Surface : **850 m²**
 Montant travaux TTC : **3 700 000 €**
 Mission : **BET TCE**



Réhabilitation restaurant scolaire Champ des oiseaux à MARLY LE ROI (78)

17027



Maitre d'œuvre : **AP Architectes**
 Phase : **Livré en 2019**
 Surface : **180 m²**
 Montant travaux TTC : **878 900 €**
 Mission : **BET TCE**



Construction d'une cantine scolaire en école maternelle 5 classes à LINAS (91)

15001



Maitre d'œuvre : **Pascal SALLET Architectes**
Phase : **Livré en 2018**
Surface : **1250 m²**
Montant travaux TTC : **2 040 000 €**
Mission : **BET Fluides**



Construction d'une cantine scolaire Nelson Mandela à CHOISY LE ROI (94)

15008



Maitre d'œuvre : **Pascal SALLET Architectes**
Phase : **Livré en 2017**
Surface : **925 m²**
Montant travaux TTC : **1 900 000 €**
Mission : **BET TCE**



Construction d'un centre de loisirs à SUCY EN BRIE (94)

16018



Maitre d'œuvre : **Pascal SALLET Architectes**
Phase : **Livré en 2017**
Surface : **660 m²**
Montant travaux TTC : **1 445 000 €**
Mission : **BET TCE**



Construction d'un pôle de services à LARDY (91)

15010



Maitre d'œuvre : **Pascal SALLET Architectes**
Phase : **Livré en 2017**
Surface : **450 m²**
Montant travaux TTC : **1 380 000 €**
Mission : **BET Fluides**



Travaux de mise en conformité accessibilité HDV à BRUNOY (91)

16047



Maitre d'œuvre : **Pascal SALLET Architectes**
Phase : **Livré en 2016**
Surface : **SO**
Montant travaux TTC : **490 000 €**
Mission : **BET TCE**





Maitre d'œuvre : **KALYA INGENIERIE**
Phase : **Livré en 2016**
Surface : **1250 m²**
Montant travaux TTC : **350 000 €**
Mission : **BET Fluides**



Maitre d'œuvre : **KALYA INGENIERIE**
Phase : **Livré en 2015**
Surface : **120 m²**
Montant travaux TTC : **135 000 €**
Mission : **BET TCE**



Maitre d'œuvre : **Béatrice MOUTON**
Phase : **Concours 2015**
Surface : **400 m²**
Montant travaux TTC : **1 680 000 €**
Mission : **BET TCE, SSI**



ÉTABLISSEMENTS PENITENTAIRES, GENDARMERIES ET COMMISSARIATS

Construction d'une gendarmerie nationale à SURVILLIERS (95)

21032



Maitre d'œuvre : **PRECONCEPT Architectes**
Phase : **Livré en 2024**
Surface : **877 m²**
Montant travaux TTC : **2 308 000 €**
Mission : **BET TCE + SSI**



Rénovation de la police municipale et réaménagement de bureaux service maintenance et logistique à MASSY (91)
25043



Maitre d'œuvre : **TMG Architectes**
Phase : **Études en cours**
Surface : **2 670 m²**
Montant travaux TTC : **1 920 000 €**
Mission : **BET TCE + SSI**

RE2020



Construction d'une gendarmerie à ITTEVILLE (91)

21035



Maitre d'œuvre : **Nicolas TOURY**
Phase : **Travaux en cours**
Surface : **2 670 m²**
Montant travaux TTC : **8 788 000 €**
Mission : **BET TCE + SSI**

RE2020



Construction d'une gendarmerie à FLEURY SUR ANDELLE (27)

18055



Maitre d'œuvre : **Nicolas TOURY**
Phase : **Livré en 2024**
Surface : **1580 m²**
Montant travaux TTC : **3 769 200 €**
Mission : **BET TCE + OPC**



Rénovation caserne gendarmerie de PONTOISE (95)

21063



Maitre d'œuvre : **PRECONCEPT Architectes**
Phase : **Études en cours**
Surface : **3196 m²**
Montant travaux TTC : **1 318 000 €**
Mission : **BET TCE**





Maitre d'œuvre : **KALYA INGENIERIE**
 Phase : **Études en cours**
 Surface : **NR**
 Montant travaux TTC : **112 500 €**
 Mission : **BET TCE**



Maitre d'œuvre : **Pascal SALLET Architectes**
 Phase : **Livré en 2025**
 Surface : **284 m²**
 Montant travaux TTC : **708 000 €**
 Mission : **BET TCE**



Maitre d'œuvre : **KALYA INGENIERIE**
 Phase : **Travaux en cours**
 Surface : **NC**
 Montant travaux TTC : **569 000 €**
 Mission : **BET TCE**

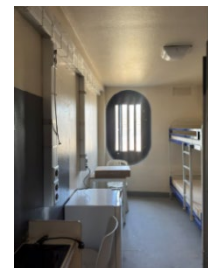

Maitre d'œuvre : **KALYA INGENIERIE**
 Phase : **Livré en 2024**
 Surface : **22 m²**
 Montant travaux TTC : **60 000 €**
 Mission : **BET TCE (Électricité, peinture, sol)**



Maitre d'œuvre : **KALYA INGENIERIE**
 Phase : **Livré en 2023**
 Surface : **135 m²**
 Montant travaux TTC : **100 000 €**
 Mission : **BET TCE**





Maitre d'œuvre : **Nicolas TOURY**
 Phase : **Livré en 2021**
 Surface : **1180 m²**
 Montant travaux TTC : **2 500 000 €**
 Mission : **BET Fluides & structure**

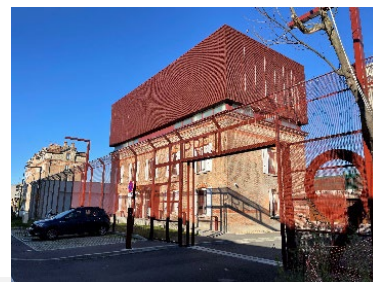

Maitre d'œuvre : **KALYA INGENIERIE**
 Phase : **Livré en 2022**
 Surface : **SO**
 Montant travaux TTC : **550 000 €**
 Mission : **BET Fluides**



Maitre d'œuvre : **TMG Architectes**
 Phase : **Livré en 2021**
 Surface : **231 m²**
 Montant travaux TTC : **570 430 €**
 Mission : **BET TCE**



Maitre d'œuvre : **Nicolas TOURY**
 Phase : **Concours 2020**
 Surface : **2300 m²**
 Montant travaux TTC : **5 500 000 €**
 Mission : **BET Fluides & structure**



Maitre d'œuvre : **Béatrice MOUTON**
 Phase : **Concours 2019**
 Surface : **4200 m²**
 Montant travaux TTC : **4 000 000 €**
 Mission : **BET TCE**



ÉQUIPEMENTS SPORTIFS, LOISIRS

Restructuration du gymnase Léo Lagrange à CHAMPAGNE SUR SEINE (77)

24034



Maitre d'œuvre : **LAAB / V2B Architectes**
Phase : **Études en cours**
Surface : **2706 m²**
Montant travaux TTC : **4 084 000 €**
Mission : **BET TCE**



Construction d'une salle multisports à SAINTE MARGUERITE SUR DUCLAIR (76)

22116



Maitre d'œuvre : **AAMR**
Phase : **Travaux en cours**
Surface : **900 m²**
Montant travaux TTC : **2 246 000 €**
Mission : **BET TCE**



Construction Club house tennis à ORSAY (91)

20008



Maitre d'œuvre : **Grégoire DE FRANCE**
Phase : **Livré en 2024**
Surface : **250 m²**
Montant travaux TTC : **1 080 000 €**
Mission : **BET TCE**



Réhabilitation extension du gymnase Ogec Notre Dame de Sion à EVRY (91)

25014



Maitre d'œuvre : **TMG Architectes**
Phase : **Études en cours**
Surface : **2210 m²**
Montant travaux TTC : **4 401 000 €**
Mission : **BET TCE**



Réhabilitation du gymnase et réaménagements courts de tennis à ECQUEVILLY (78)

24031



Maitre d'œuvre : **Pascal SALLET Architectes**
Phase : **Études en cours**
Surface : **3287 m²**
Montant travaux TTC : **4 211 000 €**
Mission : **BET TCE**



Aménagement salle de danse et de musique au sous sol salle Michel Ange à MENNECY (91)

24016



Maitre d'œuvre : **AEDIFICIO**
 Phase : **Travaux en cours**
 Surface : **560 m²**
 Montant travaux TTC : **1 270 000 €**
 Mission : **BET TCE**



Aménagement complexe sportif Salvador Allende à COMBS LA VILLE (77)

21054



Combs-la-Ville

Maitre d'œuvre : **Pascal SALLET**
Architectes
 Phase : **Livré en 2023**
 Surface : **560 m²**
 Montant travaux TTC : **1 898 000 €**
 Mission : **BET TCE**



Réaménagement 1^{er} étage salle des fêtes René l'Helguen en salle de danse à ATHIS MONS (91)

21037



Maitre d'œuvre : **Pascal SALLET**
Architectes
 Phase : **Livré en 2023**
 Surface : **388 m²**
 Montant travaux TTC : **720 000 €**
 Mission : **BET TCE**

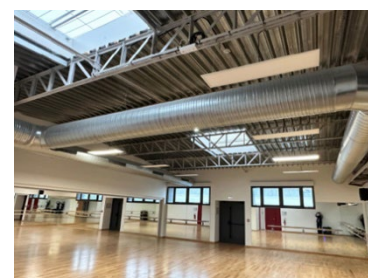

Construction d'une tribune vestiaires et courts de tennis à LARDY (91)

18090



Maitre d'œuvre : **Pascal SALLET**
Architectes
 Phase : **Livré en 2023**
 Surface : **520 m²**
 Montant travaux TTC : **2 497 000 €**
 Mission : **BET TCE**



Aménagement vestiaires complexe Koffi Carenton à ETRECHY (91)

20042



Maitre d'œuvre : **Pascal SALLET**
Architectes
 Phase : **Livré en 2022**
 Surface : **365 m²**
 Montant travaux TTC : **994 000 €**
 Mission : **BET TCE**





Maitre d'œuvre : **TMG Architectes**
 Phase : **Livré en 2022**
 Surface : **5100 m²**
 Montant travaux TTC : **9 950 000 €**
 Mission : **BET TCE**



Maitre d'œuvre : **Pascal SALLET Architectes**
 Phase : **Mission partielle – études réalisées en 2020**
 Surface : **250 m²**
 Montant travaux TTC : **550 000 €**
 Mission : **BET TCE**



Maitre d'œuvre : **TMG Architectes**
 Phase : **Livré en 2019**
 Surface : **1400 m²**
 Montant travaux TTC : **2 200 000 €**
 Mission : **BET TCE**



Maitre d'œuvre : **KALYA**
 Phase : **Livré en 2020**
 Surface : **1 200 m²**
 Montant travaux TTC : **920 000 €**
 Mission : **BET TCE**



Maitre d'œuvre : **AGENCECOSTE**
 Phase : **Livré en 2020**
 Surface : **SO**
 Montant travaux TTC : **15 000 000 €**
 Mission : **BET VISA STRUCTURE**



Aménagement d'un plateau sportif haute mardelle à BRUNOY (91)

19008



Maitre d'œuvre : **KALYA INGENIERIE**
Phase : **Livré en 2019**
Surface : **3700 m²**
Montant travaux TTC : **495 000 €**
Mission : **BET TCE**



Reconstruction des tribunes et vestiaires à RIS ORANGIS (91)

18086



Maitre d'œuvre : **KALYA INGENIERIE**
Phase : **Livré en 2019**
Surface : **990 m²**
Montant travaux TTC : **530 000 €**
Mission : **BET TCE + OPC**

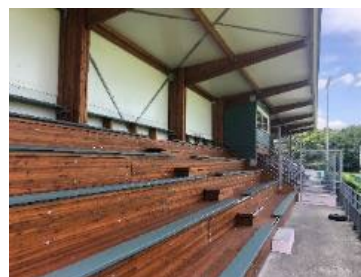

Restructuration de la salle polyvalente à GAILLEFONTAINE (76)

17036



Maitre d'œuvre : **KALYA INGENIERIE**
Phase : **Livré en 2018**
Surface : **900 m²**
Montant travaux TTC : **315 000 €**
Mission : **BET TCE**



INDUSTRIE

Aménagement site SOPREMA (ancien site BASF) à MITRY MORY (77)

25027



Maitre d'œuvre : **Volume Architectes et Lhotelier**

Phase : **Études en cours**

Surface :

Montant travaux TTC :

Mission : **BET TCE**



Déplacement des laboratoires sur le site d'ELANCOURT (78)

20005



Maitre d'œuvre : **LEA Architectes**

Phase : **Livré en 2022**

Surface : **875 m²**

Montant travaux TTC : **1 680 000 €**

Mission : **BET TCE + SSI**



Aménagement Ateliers Bois, Métal et Mécanique Bâtiment halles aux cuirs Parc de la VILETTE (75)

19026



Maitre d'œuvre : **KALYA INGENIERIE**

Phase : **Études réalisées en 2020**

Surface : **1600 m²**

Montant travaux TTC : **1 100 000 €**

Mission : **BET TCE**



Extension succursale PSA à GRAND QUEVILLY (76)

16037



Maitre d'œuvre : **LEA Architectes**

Phase : **Travaux réalisés en 2017**

Surface : **1010 m²**

Montant travaux TTC : **960 000 €**

Mission : **BET Fluides & structure**



Aménagement salle ARC06 à l'INSA de ROUEN (76)

15006



Maitre d'œuvre : **KALYA IINGENIERIE**

Phase : **Livré en 2017**

Surface : **SO**

Montant travaux TTC : **95 000 €**

Mission : **BET TCE**

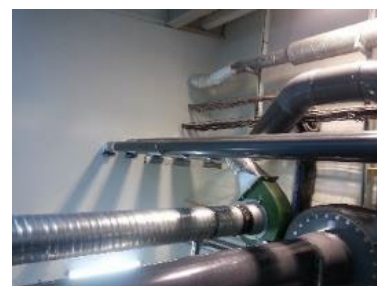

INSTALLATIONS THERMIQUES ET PHOTOVOLTAÏQUES

Aménagement d'un espace culturel dans une chapelle au TRAIT (76)

22062



Maitre d'œuvre : **Pascal SALLET Architectes**
Phase : **Livré en 2025**
Surface : **390 m²**
Montant travaux TTC : **2 535 000 €**
Mission : **BET TCE**

Photovoltaïque



Installation de panneaux solaires GS LORMOY à SAINT MICHEL SUR ORGE (91)

25030



Maitre d'œuvre : **KALYA INGENIERIE**
Phase : **Études en cours**
Surface : **SO**
Montant travaux TTC : **230 400 €**
Mission : **BET TCE**

Photovoltaïque



Aménagement maison médicale à LES CLAYES SOUS BOIS (91)

23023



Maitre d'œuvre : **KALYA INGENIERIE**
Phase : **Livré en 2024**
Surface : **SO**
Montant honoraires TTC : **24 779 €**
Mission : **AMO BET Fluides**



Réfection toitures terrasses bâtiments communaux et installation de Panneaux Photovoltaïques à CHAMPCUEIL (91)
22106



Maitre d'œuvre : **KALYA INGENIERIE**
Phase : **Livré en 2024**
Surface : **2000 m²**
Montant travaux TTC :
Mission : **BET Fluides et Structures**

Photovoltaïque



Construction école primaire 8 salles de classe (bâtiment modulaire) à MARIGNE LAILLE (72)

24043



Maitre d'œuvre : **Pascal SALLET Architectes**
et Atelier Mount Architecture
Phase : **Travaux en cours**
Surface : **1040 m²**
Montant travaux TTC : **2 472 000 €**
Mission : **BET TCE**





Maitre d'œuvre : **KALYA INGENIERIE**
 Phase : **Travaux en cours**
 Surface : **SO**
 Montant travaux TTC : **198 000 €**
 Mission : **BET TCE**



Maitre d'œuvre : **Pascal SALLET Architectes**
 Phase : **Livré en 2023**
 Surface : **680 m²**
 Montant travaux TTC : **2 155 000 €**
 Mission : **BET TCE**

Photovoltaïque



Maitre d'œuvre : **TMG Architectes**
 Phase : **Travaux en cours**
 Surface : **831 m²**
 Montant travaux TTC : **2 798 000 €**
 Mission : **BET TCE**

Photovoltaïque

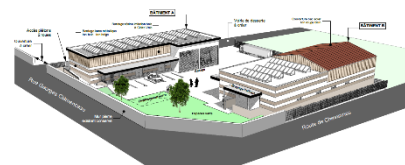

Maitre d'œuvre : **KALYA INGENIERIE**
 Phase : **Livré en 2025**
 Surface : **SO**
 Montant travaux TTC : **180 000 €**
 Mission : **BET Fluides et Structures**

Photovoltaïque



Maitre d'œuvre : **KALYA INGENIERIE**
 Phase : **Travaux en cours**
 Surface : **environ 590 m²**
 Montant travaux TTC : **390 000 €**
 Mission : **BET Fluides et Structures**

Photovoltaïque





Maitre d'œuvre : **AAMR**
 Phase : **Travaux en cours**
 Surface : **932 m²**
 Montant travaux TTC : **1 059 000 €**
 Mission : **BET TCE**

Photovoltaïque



Maitre d'œuvre : **Pascal SALLET Architectes**
 Phase : **Livré en 2021**
 Surface : **2200 m²**
 Montant travaux TTC : **1 600 000 €**
 Mission : **BET TCE**



Maitre d'œuvre : **Pascal SALLET Architectes**
 Phase : **Livré en 2021**
 Surface : **SO**
 Montant travaux TTC : **900 000 €**
 Mission : **Programmation & Audit énergétique**



Maitre d'œuvre : **KALYA INGENIERIE**
 Phase : **Livré en 2020**
 Surface : **80 m²**
 Montant travaux TTC : **210 000 €**
 Mission : **BET Fluides**



Maitre d'œuvre : **KALYA INGENIERIE**
 Phase : **Livré en 2020**
 Surface : **400 m²**
 Montant travaux TTC : **2 386 €**
 Mission : **BET Fluides**





Maitre d'œuvre : **KALYA INGENIERIE**
 Phase : **Livré en 2020**
 Surface : **80 m²**
 Montant travaux TTC : **210 000 €**
 Mission : **BET Fluides**



Maitre d'œuvre : **KALYA INGENIERIE**
 Phase : **Livré en 2019**
 Surface : **2000 m²**
 Montant travaux TTC : **440 000 €**
 Mission : **BET Fluides et Structures**

Photovoltaïque



Maitre d'œuvre : **Éric VERNA Architectes**
 Phase : **Livré en 2017**
 Surface : **SO**
 Montant travaux TTC : **370 000 €**
 Mission : **BET TCE**



Maitre d'œuvre : **Atelier des deux anges**
 Phase : **Livré en 2016**
 Surface : **70 m²**
 Montant travaux TTC : **560 000 €**
 Mission : **BET TCE**

