

KALYA Ingénierie

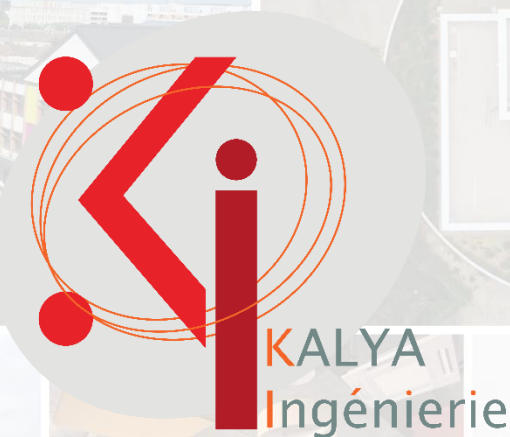

DOSSIER DE
REFERENCES

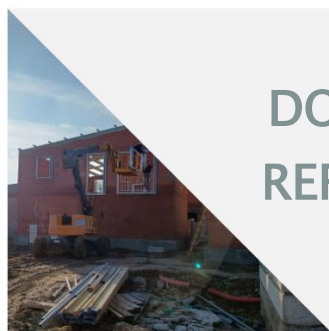

Siège social
164 Ter Rue d'Aguesseau
92100 BOULOGNE BILLANCOURT
01 45 05 02 64

contact@kalya-ing.com

Agence de Malaunay
99 Route de Dieppe
76770 MALAUNAY
02 35 75 83 27

SOMMAIRE

DÉCOMPOSITION DES RÉFÉRENCES	/03
HABITAT	/04
ÉQUIPEMENTS CULTURELS	/11
ÉTABLISSEMENTS SCOLAIRES	/15
PETITE ENFANCE	/21
ÉQUIPEMENTS DE SANTÉ	/24
BUREAUX, ACTIVITÉS, COMMERCES	/30
ÉQUIPEMENTS ADMINISTRATIFS, BÂTIMENTS PUBLICS, ÉQUIPEMENTS SERVICES	/33
ÉTABLISSEMENTS PÉNITENTIAIRES, GENDARMERIES ET COMMISSARIATS	/40
ÉQUIPEMENTS SPORTIFS & LOISIRS	/43
INDUSTRIE	/47
INSTALLATIONS THERMIQUES ET PHOTOVOLTAÏQUES	/48



DÉCOMPOSITION DES RÉFÉRENCES

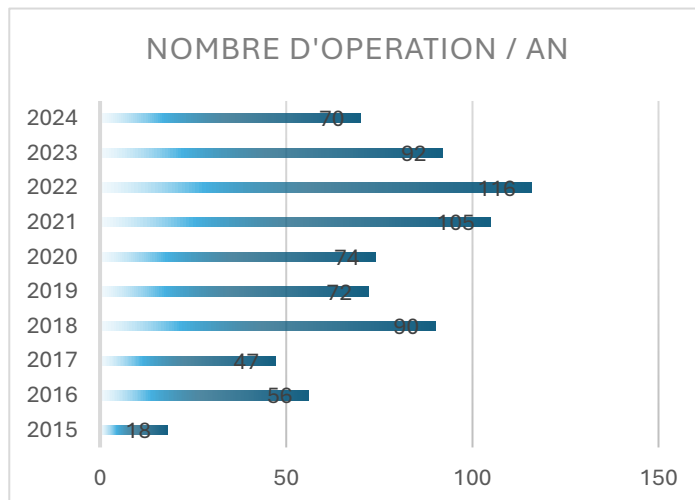
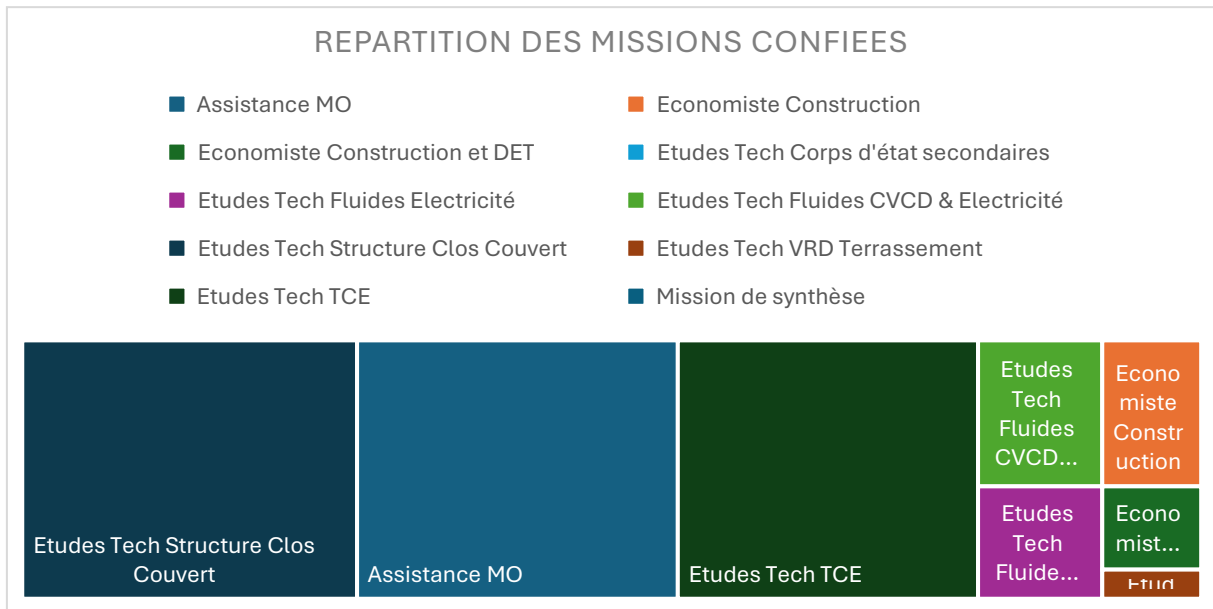
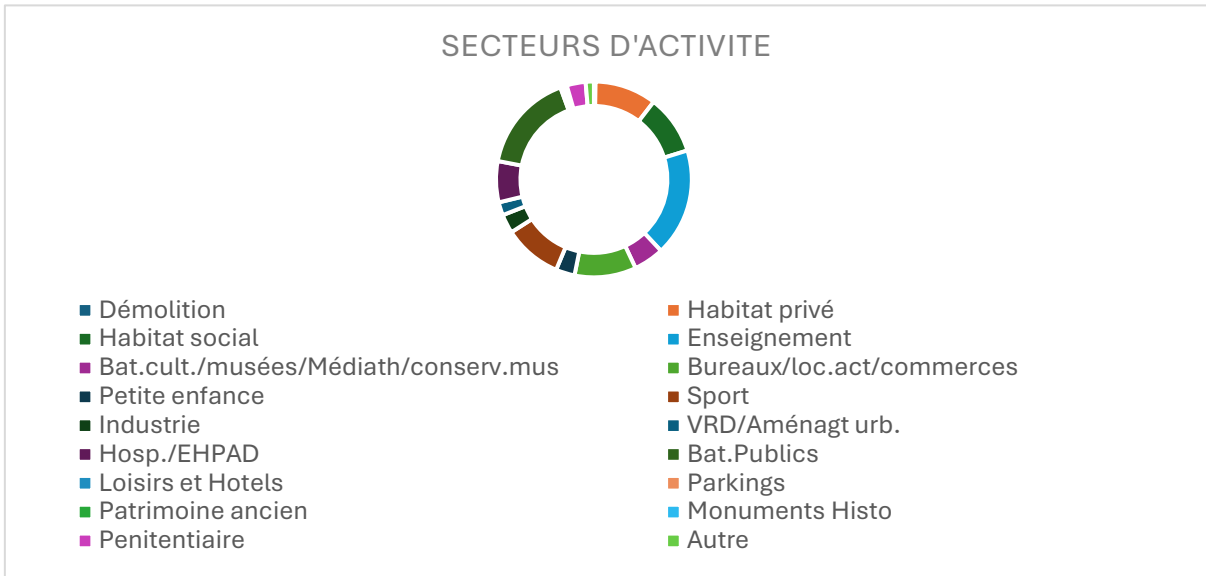

HABITAT

Rénovation énergétique d'un ensemble immobilier de 37 logements à PARIS (75)

24053

Hénéo

Maitre d'œuvre : **FORME Architecture**

Phase : **Études en cours**

Surface : **1106 m²**

Montant travaux TTC : **1 853 000 €**

Mission : **BET TCE**



Construction de 12 logements collectifs terrain Jacob à JOUARS PONTCHARTRAIN (78)

24049



Maitre d'œuvre : **L'ARCHISENS**

Phase : **Études en cours**

Surface : **624 m²**

Montant travaux TTC : **2 357 000 €**

Mission : **BET TCE**

RE2020



Construction de 25 logements et locaux commerciaux à SAINT MAUR DES FOSSÉS (94)

21081



Maitre d'œuvre : **PRECONCEPT**

Phase : **Livré en 2024**

Surface : **1631 m²**

Montant travaux TTC : **4 051 000 €**

Mission : **BET TCE**



Réhabilitation de la Cité des Bons Enfants – 233 logements à BOBIGNY (93)

18071



Maitre d'œuvre : **ARCHETUDE**

Phase : **Livré en 2025**

Surface : **11000 m²**

Montant travaux TTC : **9 544 000 €**

Mission : **BET TCE**



Construction de 11 Maisons Individuelles à LES LOGES EN JOSAS (78)

25044



Maitre d'œuvre : **L'ARCHISENS**

Phase : **Études en cours**

Surface : **979 m²**

Montant travaux TTC : **2 467 000 €**

Mission : **BET TCE**

RE2020 seuil 2025



MGP Construction de 119 logements collectifs et individuels Voie fantastique à VAL DE REUIL (27)
24046



Maitre d'œuvre : **JBA Architectes /
Maître Cube**
Phase : **Concours 2025**
Surface : **NR**
Montant travaux TTC : **20 825 000 €**
Mission : **BET TCE**



Réhabilitation de la Résidence Rouen (95 logements) à COURBEVOIE (92)

26010



Maitre d'œuvre : **L'ARCHISENS**
Phase : **Études en cours**
Surface : **4065 m²**
Montant travaux TTC : **5 415 000 €**
Mission : **BET TCE**
RE2020 seuil 2025



Aménagement réhabilitation construction Ferme Centre village en 19 logements 5 commerces à NOZAY (91)

18031



Maitre d'œuvre : **Pascal SALLET
Architectes**
Phase : **Livré en 2025**
Surface : **1784 m²**
Montant travaux TTC : **4 784 000 €**
Mission : **BET TCE**



Construction de 27 logements collectifs sur le site Jean Jaurès Puisard à GENNEVILLIERS (92)

23050



Maitre d'œuvre : **LAAAB - V2B**
Phase : **Études en cours**
Surface : **1794 m²**
Montant travaux TTC : **5 640 000 €**
Mission : **BET TCE**
RE2020



Construction de 12 logements collectifs chemin Crespin à JOUARS PONTCHARTRAIN (78)

24050



Maitre d'œuvre : **L'ARCHISENS**
Phase : **Études en cours**
Surface : **655 m²**
Montant travaux TTC : **2 527 000 €**
Mission : **BET TCE**
RE2020



Construction de 6 logements collectifs à BIHOREL (76)

24003



Maitre d'œuvre : **ARTEFACT**
Phase : **Études réalisées en 2024 selon commande**
Surface : **642 m²**
Montant travaux TTC : **1 721 000 €**
Mission : **BET TCE**



Construction de 12 logements collectifs « Montlhéry » à NOZAY (91)

22039



Maitre d'œuvre : **Pascal SALLET Architectes**
Phase : **Travaux en cours**
Surface : **721 m²**
Montant travaux TTC : **2 679 000 €**
Mission : **BET TCE**



Construction de 16 pavillons à VIGNEUX SUR SEINE (91)

22003



Maitre d'œuvre : **PRECONCEPT**
Phase : **Livré en 2024**
Surface : **1275 m²**
Montant travaux TTC : **3 610 000 €**
Mission : **MOEX BET Fluides/Structure**



Construction d'un immeuble de 6 logements et annexes à VILLIERS SUR ORGE (91)

24019



Maitre d'œuvre : **TMG Architectes**
Phase : **Études en cours**
Surface : **233 m²**
Montant travaux TTC : **845 000 €**
Mission : **BET TCE**
RE2020

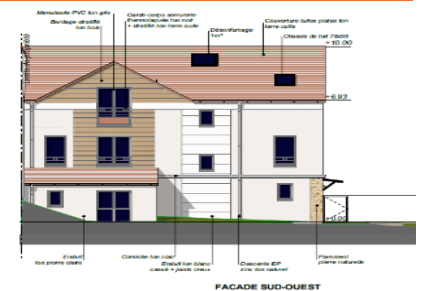

Réhabilitation thermique de 14 logements immeuble Gallieni au TRAIT (76)

23056



Maitre d'œuvre : **GRIS SOURIS**
Phase : **Livré en 2025**
Surface : **915 m²**
Montant travaux TTC : **617 900 €**
Mission : **BET TCE**



Construction neuve de logements semi – collectifs à CAMIERS (62)

22100



Maitre d'œuvre : L'ARCHISENS
Phase : **Études réalisées en 2024 jusq. PC**
Surface : 1049 m²
Surface SDP globale : 6000 m²
Montant travaux TTC : 11 000 000 €
Mission : **BET Thermique**
RE2020



Construction neuve de 15 logements collectifs à BIEVRES (92)

23007



Maitre d'œuvre : L'ARCHISENS
Phase : **Études en cours**
Surface : 862 m²
Montant travaux TTC : 3 838 000 €
Mission : **BET TCE**
RE2020



Construction de 10 logements collectifs «Verts Prés» à NOZAY (91)

22038



Maitre d'œuvre : **Pascal SALLET Architectes**
Phase : **Travaux en cours**
Surface : 509 m²
Montant travaux TTC : 2 465 000 €
Mission : **BET TCE**



Construction de 2 maisons et réhabilitation d'un bâtiment existant à usage de commerce et logements collectifs à VERSAILLES (78)

24023

SNC GT 40

Maitre d'œuvre : L'ARCHISENS
Phase : **Études réalisées en 2024 selon commande**
Surface : 553 m²
Montant travaux TTC : 2 400 000 €
Mission : **BET TCE**



Construction de 5 logements collectifs à LA BOUILLE (76)

21006



Maitre d'œuvre : **Hervé HAQUET**
Phase : **Travaux en cours**
Surface : 350 m²
Montant travaux TTC : 910 000 €
Mission : **AMO travaux**



Construction de 9 logements collectifs « Pylandrie » à NOZAY (91)

22037



Maitre d'œuvre : **Pascal SALLET Architectes**
Phase : **Travaux en cours**
Surface : **551 m²**
Montant travaux TTC : **2 394 000 €**
Mission : **BET TCE**



Création d'une surélévation immeuble d'habitation Qarnot à MONTROUGE (92)

19060

Mr SVIEZENY

Maitre d'œuvre : **APAW**
Phase : **Études réalisées en 2022**
Surface : **1197 m²**
Montant travaux TTC : **2 700 000 €**
Mission : **BET Économie & Fluides**



Construction de 14 logements IVRY SUR SEINE (94)

21080



Maitre d'œuvre : **KAIROS**
Phase : **Études réalisées en 2022**
Surface : **550 m²**
Montant travaux TTC : **2 043 000 €**
Mission : **BET TCE**



Réhabilitation résidence Winburn – 30 logements à COURBEVOIE (92)

18085



Maitre d'œuvre : **LVK Architectes**
Phase : **Livré en 2022**
Surface : **2400 m²**
Montant travaux TTC : **1 600 000 €**
Mission : **BET TCE**



Construction de 59 logements et ferme urbaine à MORANGIS (91)

19048



Maitre d'œuvre : **Po & Po Architectes**
Phase : **Études réalisées en 2021**
Surface : **3700 m²**
Montant travaux TTC : **7 995 000 €**
Mission : **BET TCE**



Construction de 59 logements et ferme urbaine à MORANGIS (91)

19048



Maitre d'œuvre : **Pascal SALLET**
Architectes
Phase : **Livré en 2020**
Surface : **1305 m²**
Montant travaux TTC : **2 240 000 €**
Mission : **BET TCE**



Réhabilitation résidence Quétigny 3 à EPINAY SUR SEINE (93)

17016



Maitre d'œuvre : **VERNA Architectes**
Phase : **Études réalisées en 2019**
Surface : **153 logements de 67m²**
Montant travaux TTC : **355 000 €**
Mission : **BET TCE**



Construction de 21 logements collectifs et 8 individuels à OLIVET (45)

15014



Maitre d'œuvre : **Po & Po Architectes**
Phase : **Études réalisées en 2018**
Surface : **2280 m²**
Montant travaux TTC : **4 195 000 €**
Mission : **BET TCE**



Réfection des façades 1-3 rue Wagner à MEUDON LA FORET (92)

17008



Maitre d'œuvre : **KALYA INGENIERIE**
Phase : **livré en 2018**
Surface : **SO**
Montant travaux TTC : **125 000 €**
Mission : **BET TCE**



Logements Pension

Construction de 25 logements collectifs sur le site Villebois Mareuil à GENNEVILLIERS (92)

24029



Maitre d'œuvre : **LAAAB - V2B**
Phase : **Études en cours**
Surface : **1208 m²**
Montant travaux TTC : **3 140 000 €**
Mission : **BET TCE**
RE2020

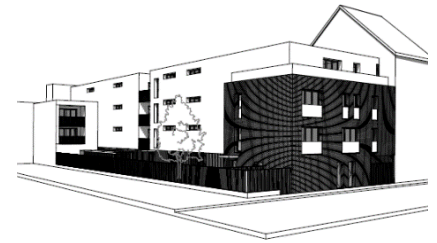

Construction pension de famille de 20 logements à CHEPTAINVILLE (91)

23079



Maitre d'œuvre : **TMG Architectes**
Phase : **Études en cours**
Surface : **837 m² SDP**
Montant travaux TTC : **2 138 000 €**
Mission : **BET TCE**
RE2020



Pour le compte de :
Association Monde en Marge

Déconstruction dépollution maison de retraite à VILLENEUVE SAINT GEORGES (94)

18064



Maitre d'œuvre : **TMG Architectes**
Phase : **Livré en 2020**
Surface : **2300 m²**
Montant travaux TTC : **1 250 000 €**
Mission : **BET TCE**



ÉQUIPEMENTS CULTURELS

Conception et réalisation Centre culturel et d'un parking souterrain de la ville du BOURGET (95) 25039



Maitre d'œuvre : ICI & LA Architecture

Phase : Études en cours

Surface : 850 m²

Montant travaux TTC : 2 689 000 €

Mission : BET TCE

RE2020



Construction d'une salle polyvalente GS Ogec Jeanne d'Arc à BRETIGNY SUR ORGE (91)

25001



Maitre d'œuvre : TMG Architectes

Phase : Travaux en cours

Surface : 772 m²

Montant travaux TTC : 2 721 600 €

Mission : BET TCE

RE2020



Construction d'une salle polyvalente à THERDONNE (60)

25003



Maitre d'œuvre : ISARA Architecture

Phase : Études en cours

Surface : 300 m²

Montant travaux TTC : 1 778 000 €

Mission : BET TCE



Réhabilitation de la Maison Pour Tous de la Varenne à NOISY LE GRAND (93)

24072



Maitre d'œuvre : ICI & LA Architecture

Phase : Études en cours

Surface : 687 m²

Montant travaux TTC : 1 800 000 €

Mission : BET TCE + OPC



Aménagement d'un espace culturel dans une chapelle au TRAIT (76)

22062



Maitre d'œuvre : Pascal SALLET Architectes

Phase : Livré en 2025

Surface : 340 m²

Montant travaux TTC : 2 535 000 €

Mission : BET TCE + OPC



Construction d'une salle polyvalente à BAZOCHES SUR LE BETZ (45)

24069



Maitre d'œuvre : **Pascal SALLET Architectes
et Atelier Mount Architectes**
Phase : **Travaux en cours**
Surface : **750 m²**
Montant travaux TTC : **2 153 000 €**
Mission : **BET TCE**



Construction d'une salle polyvalente et d'un entrepôt à LARDY (91)

24025



Maitre d'œuvre : **Pascal SALLET Architectes
et Atelier Mount Architectes**
Phase : **Travaux en cours**
Surface : **1435 m²**
Montant travaux TTC : **4 472 000 €**
Mission : **BET Structure, Électricité, Économie
de la construction**



Restructuration du Palais des Rencontres à CHAMPAGNE SUR SEINE (77)

24034



Maitre d'œuvre : **V2B Architectes**
Phase : **Études en cours**
Surface : **1916 m²**
Montant travaux TTC : **1 375 000 €**
Mission : **BET TCE**



Transformation du musée de la Carte à Jouer à ISSY LES MOULINEAUX (92)

23089



Maitre d'œuvre : **GRAEPHEME**
Phase : **Concours 2024**
Surface : **1500 m²**
Montant travaux TTC : **2 880 000 €**
Mission : **BET TCE**

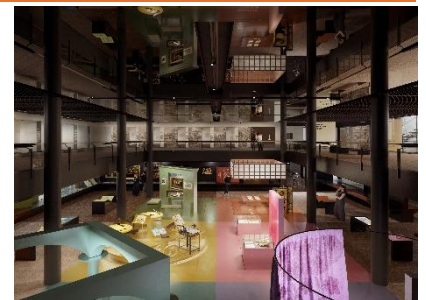

Aménagement de la salle de danse et de musique au sous-sol salle Michel Ange à MENNECY (91) 24016



Maitre d'œuvre : **AEDIFICIO**
Phase : **Livré en 2026**
Surface : **230 m²**
Montant travaux TTC : **1 270 000 €**
Mission : **BET TCE**



Réhabilitation du Centre culturel Le Fief à VILLECRESNES (94)

19015



Maitre d'œuvre : **Pascal SALLET Architectes**
Phase : **Livré en 2023**
Surface : **450 m²**
Montant travaux TTC : **665 000 €**
Mission : **BET TCE**



Construction Maison des Associations et Services des Sports à SAVIGNY SUR ORGE (91)

19071



Maitre d'œuvre : **Pascal SALLET Architectes**
Phase : **Livré en 2023**
Surface : **705 m²**
Montant travaux TTC : **2 155 000 €**
Mission : **BET TCE + SSI**



Réaménagement 1er étage salle des fêtes René l'Helguen à ATHIS MONS (91)

21037



Maitre d'œuvre : **Pascal SALLET Architectes**
Phase : **Livré en 2023**
Surface : **388 m²**
Montant travaux TTC : **720 000 €**
Mission : **BET TCE**



Construction d'une salle polyvalente à CHILLY MAZARIN (91)

18084



Maitre d'œuvre : **Pascal SALLET Architectes**
Phase : **Études réalisées en 2020 (lots attribués) – opération stoppée par la nouvelle municipalité**
Surface : **1175 m²**
Montant travaux TTC : **3 120 000 €**
Mission : **BET TCE**



Aménagement d'une salle culturelle à CHEVANNES (91)

16048



Maitre d'œuvre : **IP Architectes**
Phase : **Livré en 2020**
Surface : **360 m²**
Montant travaux TTC : **1 037 000 €**
Mission : **BET TCE**



Création d'une salle d'étudiants et médiathèque rue Faidherbe à PARIS (75)

17033



Maitre d'œuvre : **LVK Architectes**
Phase : **Livré en 2020**
Surface : **240 m²**
Montant travaux TTC : **650 000 €**
Mission : **BET TCE**



Programmation techniques Musée Nissim de Camondo à PARIS (75)

17031



Maitre d'œuvre : **Aubret Guiguet**
Phase : **Livré en 2018**
Surface : **2 460 m²**
Montant travaux TTC : **3 600 000 €**
Mission : **BET Fluides – AMO**



Restructuration des bureaux des Arts décoratifs à PARIS (75)

17038



Maitre d'œuvre : **Aubret Guiguet**
Phase : **Livré en 2017**
Surface : **270 m²**
Montant travaux TTC : **397 000 €**
Mission : **BET TCE**



Construction d'une salle polyvalente à ATHIS MONS (91)

16030



Maitre d'œuvre : **Pascal SALLET Architectes**
Phase : **Livré en 2017**
Surface : **2814 m²**
Montant travaux TTC : **4 225 000 €**
Mission : **BET Économiste**



ÉTABLISSEMENTS SCOLAIRES

Extension et réhabilitation du Groupe Scolaire Bel Air à TORCY (77)

25033



Maitre d'œuvre : **GRAAL Architecture**
Phase : **Études en cours**
Surface : **3021m²**
Montant travaux TTC : **9 240 000 €**
Mission : **BET TCE**



Réhabilitation école élémentaire Jules Verne à SAINT MICHEL SUR ORGE (91)

23037



Maitre d'œuvre : **TMG Architectes**
Phase : **Livré en 2025**
Surface : **1000 m²**
Montant travaux TTC : **2 800 000 €**
Mission : **BET TCE**



Réhabilitation énergétique du GS La Ravinière à OSNY (91)

25029



Maitre d'œuvre : **DCA Architecture**
Phase : **Travaux en cours**
Surface : **2940 m²**
Montant travaux TTC : **3 000 000 €**
Mission : **BET TCE**



Projet d'extension et de réhabilitation du collège GS l'Espérance à AULNAY SOUS BOIS (93)

25005



Maitre d'œuvre : **TMG Architectes**
Phase : **Études en cours**
Surface : **2439 m²**
Montant travaux TTC : **6 416 000 €**
Mission : **BET TCE**



Réfection du pôle sport Ogec Notre Dame de Sion à EVRY COURCOURONNES (91)

25014



Maitre d'œuvre : **TMG Architectes**
Phase : **Études en cours**
Surface : **2148 m²**
Montant travaux TTC : **2 194 000 €**
Mission : **BET TCE**



Réhabilitation et extension du GS de l'École des Singes Verts à BOUTIGNY SUR ESSONNE (91) 24065



Maitre d'œuvre : **Pascal SALLET**
Architectes
et **Atelier Mount Architectes**
Phase : **Études en cours**
Surface : **1750 m²**
Montant travaux TTC : **5 400 000 €**
Mission : **BET TCE**



Agrandissement et réhabilitation partielle de la maternelle F. Léger à STE GENEVIEVE DES BOIS (91) 23078



Maitre d'œuvre : **Pascal SALLET Architectes**
Phase : **Études en cours**
Surface : **1127 m²**
Montant travaux TTC : **2 745 000 €**
Mission : **BET TCE**



Extension pôle maternelle école Sainte Mathilde à EVRY (91) 22033



Maitre d'œuvre : **TMG Architectes**
Phase : **Livré en 2023**
Surface : **2500 m²**
Montant travaux TTC : **1 100 000 €**
Mission : **BET TCE**



Extension et réaménagement de l'école élémentaire de la Roche à OLLAINVILLE (91) 23021



Maitre d'œuvre : **Pascal SALLET Architectes**
Phase : **Livré en 2026**
Surface : **1099 m²**
Montant travaux TTC : **1 639 000 €**
Mission : **BET TCE + SSI**



Rénovation thermique GS Paul Éluard à CLICHY SOUS BOIS (93) 24030



Maitre d'œuvre : **ICI & LÀ**
Phase : **Études réalisées en 2025**
Surface : **3846 m²**
Montant travaux TTC : **2 040 000 €**
Mission : **BET TCE**

Cour oasis



Réaménagement salle polyvalente en accueil périscolaire à QUINCY SOUS SENART (91)

23065

QUINCY-SOUS-SÉNART

Maitre d'œuvre : **Pascal SALLET Architectes**

Phase : **Travaux en cours**

Surface : **200 m²**

Montant travaux TTC : **652 000 €**

Mission : **BET TCE**
13



Déconstruction Reconstruction de 3 écoles quartier Val Fourré à MANTES LA JOLIE (78)

23085



Maitre d'œuvre : **COLBOC**

Phase : **Concours 2024**

Surface : **5231 m²**

Montant travaux TTC : **25 299 000 €**

Mission : **BET TCE**



Réhabilitation énergétique GS élémentaire Louis Pasteur et maternelle de l'Aune à ORMOY (91)

24035

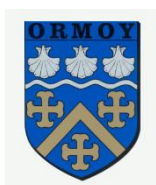

Maitre d'œuvre : **TMG Architectes**

Phase : **Études en cours**

Surface : **2150 m²**

Montant travaux TTC : **1 325 000 €**

Mission : **BET TCE**



Réhabilitation salle de classe école Maille Pécoud à SAINT AUBIN LES ELBEUF (76)

23046



Maitre d'œuvre : **KALYA INGENIERIE**

Phase : **Livré en 2024**

Surface : **SO**

Montant travaux TTC : **120 000 €**

Mission : **BET TCE**



Construction école primaire 8 salles de classe (bâtiment modulaire) à MARGINE LAILLE (72)

24043



Maitre d'œuvre : **Pascal SALLET Architectes**

et **Atelier Mount Architecture**

Phase : **Travaux en cours**

Surface : **1040 m²**

Montant travaux TTC : **2 472 000 €**

Mission : **BET TCE**





Maitre d'œuvre : **TMG Architectes**
 Phase : **Livré en 2022**
 Surface : **5944 m²**
 Montant travaux TTC : **11 678 000 €**
 Mission : **BET TCE**



Maitre d'œuvre : **C+O Architectes**
 Phase : **Concours 2022**
 Surface : **3525 m²**
 Montant travaux TTC : **5 281 000 €**
 Mission : **BET TCE**



Maitre d'œuvre : **KALYA INGENIERIE**
 Phase : **Livré en 2022**
 Surface : **SO**
 Montant travaux TTC : **135 000 €**
 Mission : **BET TCE**



Maitre d'œuvre : **Pascal SALLET Architecte**
 Phase : **Livré en 2022**
 Surface : **180 m²**
 Montant travaux TTC : **744 000 €**
 Mission : **BET TCE**



Maitre d'œuvre : **Pascal SALLET Architectes**
 Phase : **Livré en 2021**
 Surface : **2200 m²**
 Montant travaux TTC : **1 310 000 €**
 Mission : **BET TCE**



Extension au GS Pierre et Marie Curie & construction accueil périscolaire au TRAIT (76)

20006



Maitre d'œuvre : **Pascal SALLET Architectes**

Phase : **Livré en 2022**

Surface : **464 m²**

Montant travaux TTC : **1 419 000 €**

Mission : **BET TCE**



Construction et surélévation de bâtiments scolaires OGEC SAINT ANDRE à CHOISY LE ROI (94)

21018



Maitre d'œuvre : **Pascal SALLET Architectes**

Phase : **Études réalisées en 2021**

Surface : **2406 m²**

Montant travaux TTC : **7 715 000 €**

Mission : **BET TCE**



Extension école maternelle les Jacinthes à CHAVILLE (91)

18013



Maitre d'œuvre : **Pascal SALLET Architectes**

Phase : **Livré en 2021**

Surface : **1500 m²**

Montant travaux TTC : **2 400 000 €**

Mission : **BET TCE**



Aménagement de salle de classe périscolaire à MENNECY (91)

18063



Maitre d'œuvre : **TMG Architectes**

Phase : **Livré en 2019**

Surface : **410 m²**

Montant travaux TTC : **770 000 €**

Mission : **BET TCE**



Travaux de réfection sur bâtiments Maison et université à MASSY (91)

19047



Maitre d'œuvre : **IP Architectes**

Phase : **Travaux réalisés en 2019**

Surface : **350 m²**

Montant travaux TTC : **175 000 €**

Mission : **BET TCE**



Réhabilitation école de la publicité Motte Piquet à PARIS (75)

17002



Maitre d'œuvre : **GAREM**
Phase : **Livré en 2017**
Surface : **1100 m²**
Montant travaux TTC : **960 000 €**
Mission : **BET Fluides**



Extension de l'école maternelle GS Nelson Mandela à CHOISY LE ROI (94)

16035



Maitre d'œuvre : **Pascal SALLET Architectes**
Phase : **Livré en 2017**
Surface : **2200 m²**
Montant travaux TTC : **2 700 000 €**
Mission : **BET TCE**



Construction d'une école maternelle 5 classes à LINAS (91)

15001



Maitre d'œuvre : **Pascal SALLET Architectes**
Phase : **Livré en 2018**
Surface : **1250 m²**
Montant travaux TTC : **2 040 000 €**
Mission : **BET Fluides**



Travaux d'isolation thermique Groupe Scolaire Jean Merlette à BRUNOY (91)

16042



Maitre d'œuvre : **Pascal SALLET Architectes**
Phase : **Livré en 2017**
Surface : **6700 m²**
Montant travaux TTC : **662 000 €**
Mission : **BET Fluides**



Rénovation des sanitaires du bâtiment Magellan à l'INSA de ROUEN (76)

15006



Maitre d'œuvre : **KALYA INGENIERIE**
Phase : **Livré en 2015**
Surface : **SO**
Montant travaux TTC : **580 000 €**
Mission : **BET TCE**



PETITE ENFANCE

Aménagement d'une crèche et d'une MAM – quartier des Courtilles à ASNIERES / SEINE (92) 25042



Maitre d'œuvre : ICI & LÀ
Phase : **Études en cours**
Surface : 600 m²
Montant travaux TTC : 1 260 000 €
Mission : BET TCE



Rénovation partielle de la crèche Beauregard à SEVRES (92) 23080

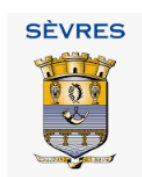

Maitre d'œuvre : TMG Architectes
Phase : **Livré en 2025**
Surface : 160 m²
Montant travaux TTC : 807 000 €
Mission : BET TCE



Équipement d'accueil du jeune enfant de 40 berceaux à NOISY LE GRAND (93) 23047



Maitre d'œuvre : ICI et LÀ
Phase : **Études en cours**
Surface : 650 m²
Montant travaux TTC : 1 666 000 €
Mission : BET TCE



Restructuration de la crèche La Glacière – 60 berceaux à PARIS (75) 22057



Maitre d'œuvre : ICI et LÀ
Phase : **Réception en cours**
Surface : 760 m²
Montant travaux TTC : 4 222 000 €
Mission : BET TCE + SSI

Cour oasis



Aménagement d'une crèche 60 berceaux à ASNIERES SUR SEINE (92) 21056



Maitre d'œuvre : ICI & LÀ
Phase : **Livré en 2024**
Surface : 720 m² dont 300 m² jardins extérieurs
Montant travaux TTC : 1 730 000 €
Mission : BET TCE



Agrandissement et réhabilitation partielle maternelle F. Léger à STE GENEVIEVE DES BOIS (91) 23078



Maitre d'œuvre : **Pascal SALLET Architectes**
Phase : **Études en cours**
Surface : **1127 m²**
Montant travaux TTC : **2 744 754 €**
Mission : **BET TCE**



Extension pôle maternelle École Sainte Mathilde à EVRY (91) 22033



Maitre d'œuvre : **TMG Architectes**
Phase : **Livré en 2023**
Surface : **2 500 m²**
Montant travaux TTC : **1 100 000 €**
Mission : **BET TCE**



Réhabilitation extension anciens Bains douches en crèche de 18 berceaux à PANTIN (93) 19003



Maitre d'œuvre : **ICI et LÀ**
Phase : **Livré en 2022**
Surface : **365 m²**
Montant travaux TTC : **1 800 000 €**
Mission : **BET TCE + OPC**
Bâtiment Durable Français
Niveau Argent



Extension école maternelle les Jacinthes à CHAVILLE (92) 18013



Maitre d'œuvre : **Pascal SALLET Architectes**
Phase : **Livré en 2021**
Surface : **1 500 m²**
Montant travaux TTC : **2 400 000 €**
Mission : **BET TCE**



Aménagement d'un relais d'assistante maternelle au TRAIT (76) 19005



Maitre d'œuvre : **KALYA INGENIERIE**
Phase : **Livré en 2019**
Surface : **150 m²**
Montant travaux TTC : **248 000 €**
Mission : **BET TCE**





Maitre d'œuvre : **IP Architectes**
Phase : **Livré en 2019**
Surface : **470 m²**
Montant travaux TTC : **655 000 €**
Mission : **BET TCE**



Maitre d'œuvre : **Pascal SALLET**
Architectes
Phase : **Livré en 2018**
Surface : **1 250 m²**
Montant travaux TTC : **2 040 000 €**
Mission : **BET Fluides**



ÉQUIPEMENTS DE SANTÉ

Aménagement niv.3 bâtiment hébergement (création 22 chambres & SDB) à la CRF de CHAMPCUEIL (91)
23020



Maitre d'œuvre : **TMG Architectes**
Phase : **Livré en 2025**
Surface : **713 m²**
Montant travaux TTC : **1 320 000 €**
Mission : **BET TCE**



Création IFSI – IFAS sur le site Broussais à PARIS 14^{ème} (75)

25013



Maitre d'œuvre : **LEA Architectes**
Phase : **Travaux en cours**
Surface : **676 m²**
Montant travaux TTC : **1 224 000 €**
Mission : **BET TCE**



Construction extension Centre de kiné & bien être à MORIGNY CHAMPIGNY (91)

22086



Pour le compte de
la SCI Les Bruyères

Maitre d'œuvre : **IP Architectes**
Phase : **Livré en 2023**
Surface : **297 m²**
Montant travaux TTC : **948 000 €**
Mission : **BET Structure, CVC,
Electricité**



Surélévation du bâtiment modulaire du CHI de POISSY SAINT GERMAIN (78)

23016



Maitre d'œuvre : **LEA Architectes**
Phase : **Livré en 2024**
Surface : **308 m²**
Montant travaux TTC : **957 000 €**
Mission : **BET TCE**



Réhabilitation de la bibliothèque Saint Saëns en maison de santé à SAINT MICHEL / ORGE (78) 25050



Maitre d'œuvre : **TMG Architectes**
Phase : **Travaux en cours**
Surface : **240 m²**
Montant travaux TTC : **624 000 €**
Mission : **BET TCE**



Réhabilitation thermique et agrandissement foyer de vie (32 chambres) à CHATENAY MALABRY (92) 20063



Maitre d'œuvre : **IP Architectes**
Phase : **Livré en 2024**
Surface : **1286 m²**
Montant travaux TTC : **5 667 000 €**
Mission : **BET Structure et Économie de la construction**



Extension réhabilitation de la MAS à CHÂTEAU THIERRY (02) 21052



Maitre d'œuvre : **Pascal SALLET Architectes**
Phase : **Réception prévue mai 2026**
Surface : **316 m² d'extension**
Montant travaux TTC : **1 856 000 €**
Mission : **BET TCE**

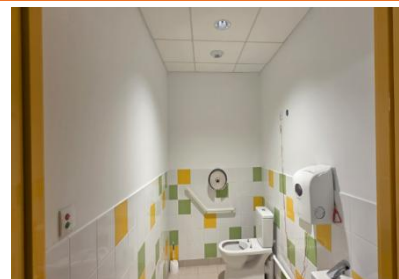

Restructuration des Ateliers du pôle Compans à MONTREUIL (93) 25016



Maitre d'œuvre : **LEA Architectes**
Phase : **Études en cours**
Surface : **950 m²**
Montant travaux TTC : **1 500 000 €**
Mission : **BET TCE**



Création IME bâtiment administratif, pôles éducatifs et soins à REBAIS (77) 22052



Maitre d'œuvre : **Pascal SALLET Architectes**
Phase : **Livré en 2026**
Surface : **1638 m²**
Montant travaux TTC : **4 384 000 €**
Mission : **BET TCE**



Réaménagement extension du centre d'addictologie Ithaque à VILLEJUIF (94) 24044



Maitre d'œuvre : **Hervé LEVEQUE**
Phase : **Études en cours**
Surface : **219 m²**
Montant travaux TTC : **643 200 €**
Mission : **BET TCE**



Extension à R+1 d'un centre d'imagerie médicale et d'une maison médicale à GAZERAN (78) 23026



Pour le compte de
SELARL SCAN IRM IMAGERIE

Maitre d'œuvre : **PRECONCEPT**
Phase : **Études réalisées en 2023**
Surface : **1000 m²**
Montant travaux TTC : **3 066 000 €**
Mission : **BET TCE**



Réhabilitation salle de radiologie à la Maison d'Arrêt à OSNY (95) 24024



Maitre d'œuvre : **KALYA INGENIERIE**
Phase : **Livré en 2024**
Surface : **22 m²**
Montant travaux TTC : **60 000 €**
Mission : **BET TCE (Électricité, peinture, sol)**



Construction Internat IME Parc de l'abbaye à SAINT MAUR DES FOSSES (94) 21042



Maitre d'œuvre : **Hervé LEVEQUE**
Phase : **Livré en 2026**
Surface : **596 m²**
Montant travaux TTC : **3 300 000 €**
Mission : **BET TCE + SSI**



Faisabilité Construction Etablissement d'accueil non médicalisé (23 studios) à MAREUIL LES MEAUX (77) 25009



Maitre d'œuvre : **Hervé LEVEQUE**
Phase : **Études en cours**
Surface : **NC**
Montant travaux TTC : **4 777 000 €**
Mission : **BET TCE**

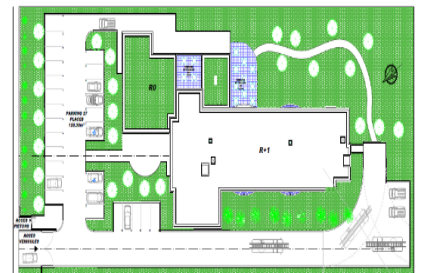

Aménagement hôpital de jour Maison d'arrêt de BOIS D'ARCY (78) 25008



Maitre d'œuvre : **KALYA INGENIERIE**
Phase : **Livré en 2026**
Surface : **NC**
Montant travaux TTC : **569 000 €**
Mission : **BET TCE**



Aménagement d'une maison de santé au BOURGET (93)

21066



Maitre d'œuvre : Agence SALLET Architectes

Phase : Livré en 2022

Surface : 265 m²

Montant travaux TTC : 315 000 €

Mission : BET TCE



Regroupement des IFSI du Centre Hospitalier de POISSY-SAINT-GERMAIN (78)

20036



Maitre d'œuvre : LEA Architectes

Phase : Livré en 2022

Surface : 1 155 m²

Montant travaux TTC : 1 115 000 €

Mission : BET TCE + SSI



Construction bâtiment d'activités Externat Médico Éducatif Jean Allemane à CHAMPIGNY SUR MARNE (94)

19028



Maitre d'œuvre : Hervé LEVEQUE

Phase : Livré en 2022

Surface : 367 m²

Montant travaux TTC : 1 321 200 €

Mission : BET TCE



Aménagement d'une maison médicale à MONTREUIL (93)

20004



Maitre d'œuvre : LEA Architectes

Phase : Livré en 2022

Surface : 1950 m²

Montant travaux TTC : 4 300 000 €

Mission : BET Fluides & Structure



Construction Extension centre Hébergement et Accompagnement du Val d'Yerres à BRUNOY (91)

21041



Maitre d'œuvre : Pascal SALLET Architectes

Phase : Livré en 2022

Surface : 1 100 m²

Montant travaux TTC : 687 000 €

Mission : BET TCE



Construction d'une maison médicale à PLAISIR (78)



Maitre d'œuvre : **NTSA Architectes**
Phase : **Concours 2022**
Surface : **1475 m²**
Montant travaux TTC : **2 975 000 €**
Mission : **BET TCE**



Réhabilitation de la RPA Pierre Brossolette au TRAIT (76)

2010



Maitre d'œuvre : **ADFACTO / Nuances**
Phase : **livré en 2020**
Surface : **3700 m²**
Montant travaux TTC : **1 800 000 €**
Mission : **AMO travaux**



Réhabilitation et extension du foyer de vie à BOUGLIGNY (77)

16040



Maitre d'œuvre : **Pascal SALLET**
Architectes
Phase : **Livré en 2020**
Surface : **50**
Montant travaux TTC : **2 700 000 €**
Mission : **BET TCE**



Aménagement d'une maison médicale à CHAMPS SUR MARNE (77)

20054



Maitre d'œuvre : **LEA Architectes**
Phase : **Études réalisées en 2020**
Surface : **3 300 m²**
Montant travaux TTC : **840 000 €**
Mission : **BET Fluides**



Construction d'une Unité de Soins Intensifs Régionale en Psychiatrie (USIRP) à VILLEJUIF (94)



Maitre d'œuvre : **NTSA Architectes**
Phase : **Concours 2020**
Surface : **1850 m²**
Montant travaux TTC : **4 020 000 €**
Mission : **BET TCE**



Réalisation maison de santé à VERNEUIL D'AVRE ET D'ITON (27)



Maitre d'œuvre : **NTSA Architectes**
Phase : **Concours 2019**
Surface : **1 850 m²**
Montant travaux TTC : **4 020 000 €**
Mission : **BET TCE**



Appel à projet pour construction d'unités de réanimations mobiles – France

20040



Maitre d'œuvre : **LEA Architectes**
Phase : **Études réalisées en 2020**
Surface : **1 540 m²**
Montant travaux TTC : **4 620 000 €**
Mission : **BET Fluides**



Construction d'un pôle de santé à CHARLEVAL (27)



Maitre d'œuvre : **NTSA Architectes**
Phase : **Concours 2019**
Surface : **2 690 m²**
Montant travaux TTC : **3 600 000 €**
Mission : **BET TCE**



Construction d'un pôle de santé à CHARTRETTES (77)



Maitre d'œuvre : **NTSA Architectes**
Phase : **Concours 2019**
Surface : **780 m²**
Montant travaux TTC : **1 900 000 €**
Mission : **BET TCE**



BUREAUX, ACTIVITÉS, COMMERCES

Construction d'un bâtiment d'activité tertiaire dédié à l'innovation médicale (RIS 2) à ROUEN (76) 24021

ARTEFACT

Architecture & Urbanisme

Pour le compte de
Sasu ODYSSEE IMMOBILIER

Maitre d'œuvre : **ARTEFACT**
Phase : **Études en cours**
Surface : **2709 m²**
Montant travaux TTC : **4 200 000 €**
Mission : **BET TCE**



Création d'un espace de coworking Château du Merle Blanc à AVRAINVILLE (91) 24055



Maitre d'œuvre : **Jf DECAUX Architecte**
Phase : **Travaux en cours**
Surface : **248 m²**
Montant travaux TTC : **1 030 000 €**
Mission : **BET TCE**



Aménagement locaux bureaux EMOVIS à ISSY LES MOULINEAUX (91) 23042



Maitre d'œuvre : **IDELSON**
Phase : **Livré en 2024**
Surface : **500 m²**
Montant travaux TTC : **480 000 €**
Mission : **BET TCE**



Aménagement bureaux bâtiment Labex AFM TELETHON à EVRY (91) 18030



Maitre d'œuvre : **TMG Architectes**
Phase : **Livré en 2023**
Surface : **1300 m²**
Montant travaux TTC : **2 836 000 €**
Mission : **BET TCE + SSI**



Rénovation du Centre commercial Charcot à SEVRAN (92) 22089



Maitre d'œuvre : **LuMa Architecture**
Phase : **Livré en 2025**
Surface : **241 m²**
Montant travaux TTC : **679 000 €**
Mission : **BET TCE**



Création d'une surélévation immeuble de bureaux Qarnot à MONTRouGE (92)

19060

Mr SVIEZENY

Maitre d'œuvre : **APAW**
Phase : **Études réalisées en 2022**
Surface : **1197 m²**
Montant travaux TTC : **2 700 000 €**
Mission : **BET Eco & Fluides**



Agencement des bureaux de Mazda France – SAINT GERMAIN EN LAYE (78)

19045



Maitre d'œuvre : **GLOBAL Agencement**
Phase : **Livré en 2020**
Surface : **1500 m²**
Montant travaux TTC : **800 000 €**
Mission : **AMO Exécution**



Réhabilitation des annexes du château des Chenevières à SOISY SUR SEINE (91)

18001



Maitre d'œuvre : **TMG Architectes**
Phase : **Livré en 2020**
Surface : **140 m²**
Montant travaux TTC : **251 000 €**
Mission : **BET TCE**



Aménagement plateau de bureaux le Polaris à MALAKOFF (92)

18074



Maitre d'œuvre : **Pascal SALLET Architectes**
Phase : **Livré en 2018**
Surface : **1100 m²**
Montant travaux TTC : **665 000 €**
Mission : **BET TCE**



Travaux d'aménagement de la CPAM au pôle de services à BRUNOY (91)

16044



Maitre d'œuvre : **Pascal SALLET Architectes**
Phase : **Livré en 2018**
Surface : **85 m²**
Montant travaux TTC : **166 000 €**
Mission : **BET TCE**





Maitre d'œuvre : **KALYA INGENIERIE**
Phase : **Livré en 2018**
Surface : **85 m²**
Montant travaux TTC : **32 000 €**
Mission : **BET TCE**



Maitre d'œuvre : **PRECONCEPT**
Phase : **Livré en 2017**
Surface : **2500 m²**
Montant travaux TTC : **3 600 000 €**
Mission : **BET TCE, OPC & SSI**



ÉQUIPEMENTS ADMINISTRATIFS, BÂTIMENTS PUBLICS, ÉQUIPEMENTS SERVICES

Construction d'une salle polyvalente GS Ogec Jeanne d'Arc à BRETIGNY SUR ORGE (91)

25001



Maitre d'œuvre : **TMG Architectes**
Phase : **Travaux en cours**
Surface : **772 m²**
Montant travaux TTC : **2 721 600 €**
Mission : **BET TCE**

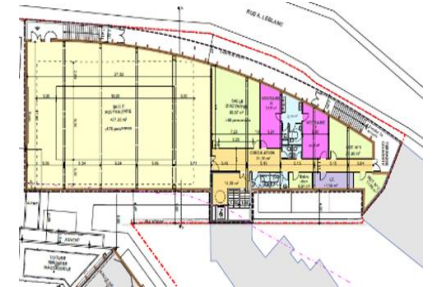

Construction d'une salle polyvalente à LARDY (91)

24025



Maitre d'œuvre : **Pascal SALLET Architectes**
Phase : **Travaux en cours**
Surface : **1435 m²**
Montant travaux TTC : **4 472 000 €**
Mission : **BET Structure, Électricité, Économie de la construction**



Construction d'un centre technique municipal à ORMOY (91)

25017



Maitre d'œuvre : **TMG Architectes**
Phase : **Études en cours**
Surface : **1000 m²**
Montant travaux TTC : **2 472 000 €**
Mission : **BET TCE**

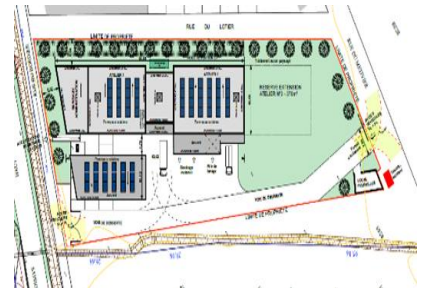

Construction d'une salle polyvalente à THERDONNE (60)

25003



Maitre d'œuvre : **ISARA Architecture**
Phase : **Études en cours**
Surface : **300 m²**
Montant travaux TTC : **960 000 €**
Mission : **BET TCE**



Réhabilitation extension de la Maison Pour Tous de la Varenne à NOISY LE GRAND (93)

24072



Maitre d'œuvre : **ICI & LA Architecture**
Phase : **Études en cours**
Surface : **687 m²**
Montant travaux TTC : **1 800 000 €**
Mission : **BET TCE + OPC**



Aménagement vestiaires CTM à MASSY (91)

24054



Maitre d'œuvre : **TMG Architectes**
Phase : **Études réalisées en 2025 selon commande**
Surface : **165 m²**
Montant travaux TTC : **300 000 €**
Mission : **BET TCE**



Construction d'un ALSH à MONTGERON (91)

22109



Maitre d'œuvre : **Pascal SALLET Architectes**
Phase : **Travaux en cours**
Surface : **543 m²**
Montant travaux TTC : **2 197 000 €**
Mission : **BET TCE**



Construction d'un centre technique municipal et aménagement des abords à CHAMPCUEIL (91) 24008



Maitre d'œuvre : **TMG Architectes**
Phase : **Travaux en cours**
Surface : **831 m²**
Montant travaux TTC : **2 798 000 €**
Mission : **BET TCE**

RE2020



Rénovation de la restauration scolaire de l'école élémentaire à MONTMIRAIL (51)

22021



Maitre d'œuvre : **PRECONCEPT Architectes**
Phase : **Livré en 2024**
Surface : **384 m²**
Montant travaux TTC : **621 000 €**
Mission : **BET TCE**



Construction d'un restaurant scolaire à GUERVILLE (78)

23010



Maitre d'œuvre : **KIRAW**
Phase : **Travaux en cours**
Surface : **321 m²**
Montant travaux TTC : **1 619 000 €**
Mission : **BET TCE**



Construction d'un office de tourisme à MONTMIRAIL (51)

22022



Maitre d'œuvre : **PRECONCEPT Architectes**
Phase : **Travaux en cours**
Surface : **135 m²**
Montant travaux TTC : **483 000 €**
Mission : **BET TCE**



Construction Maison des Associations et Services Sports à SAVIGNY-SUR-ORGE (91)

19071



Maitre d'œuvre : **Pascal SALLET Architectes**
Phase : **Livré en 2023**
Surface : **825 m²**
Montant travaux TTC : **2 155 000 €**
Mission : **BET TCE + SSI**

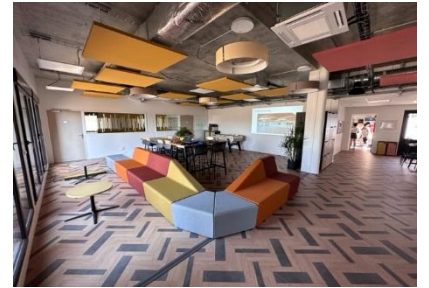

Construction d'un centre technique municipal à MORANGIS (91)

21026



Maitre d'œuvre : **TMG Architectes**
Phase : **Livré en 2022**
Surface : **541 m²**
Montant travaux TTC : **1 204 000 €**
Mission : **BET TCE**



Construction d'un restaurant réfectoire OGEC Jeanne d'Arc à BRETIGNY SUR ORGE (91)

18045



Maitre d'œuvre : **TMG Architectes**
Phase : **Livré en 2022**
Surface : **5 100 m²**
Montant travaux TTC : **9 950 000 €**
coût opération globale
Mission : **BET TCE**



Construction d'une gare routière à SAINTE GENEVIEVE DES BOIS (91)

20072



Maitre d'œuvre : **JF DECAUX Architecte**
Phase : **Études en cours**
Surface : **465 m²**
Montant travaux TTC : **1 800 000 €**
Mission : **BET TCE**



Extension du réfectoire et cuisine OGEC SAINTE SUZANNE à ORSAY (91)

18070



Maitre d'œuvre : **DELTA Architecture**
Phase : **Livré en 2022**
Surface : **235 m²**
Montant travaux TTC : **514 000 €**
Mission : **BET TCE**



Construction d'un restaurant réfectoire Fondation Franco-Britannique à SILLERY (91)

22027



Maitre d'œuvre : **V2B Architectes**
Phase : **Études de faisabilité en 2022**
Surface : **300 m²**
Montant travaux TTC : **1 750 000 €**
Mission : **BET TCE**



Construction cuisine et réfectoires GS La Fontaine à WISSOUS (91)

19044



Maitre d'œuvre : **Pascal SALLET Architectes**
Phase : **Livré en 2021**
Surface : **760 m²**
Montant travaux TTC : **3 295 000 €**
Mission : **BET TCE**



Construction d'une cuisine centrale à ERMONT (95)



Maitre d'œuvre : **NTSA Architecture**
Phase : **Concours 2021**
Surface : **1 434 m²**
Montant travaux TTC : **4 989 000 €**
Mission : **BET TCE**



Restructuration du centre de loisirs les Gondoles à CHOISY LE ROI (94)

18065



Maitre d'œuvre : **Pascal SALLET Architectes**
Phase : **Livré en 2020**
Surface : **750 m²**
Montant travaux TTC : **765 000 €**
Mission : **BET TCE**



Réfection des toitures et isolation Hôtel de Ville de NOZAY (91)

18082

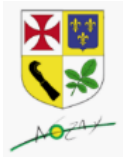

Maitre d'œuvre : **KALYA INGENIERIE**
Phase : **Livré en 2020**
Surface : **SO**
Montant travaux TTC : **280 000 €**
Mission : **BET Économie de la construction**



Construction d'un camping 5★ site Goviro à QUIBERON (56)

19058



Maitre d'œuvre : **Christian SONNET & ADHL SARL**
Phase : **Études réalisées en 2020 - PC refusé**
Surface : **1300 m²**
Montant travaux TTC : **1 500 000 €**
Mission : **Étude énergie (BET TCE)**



Travaux de renforcement capacité portante parking municipal place Davout (91)

20021



Maitre d'œuvre : **KALYA INGENIERIE**
Phase : **Livré en 2020**
Surface : **2300 m²**
Montant travaux TTC : **1 800 000 €**
Mission : **BET Structure**

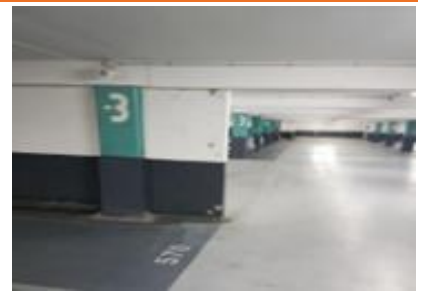

Construction d'une cuisine centrale à LISIEUX (14)



Maitre d'œuvre : **NTSA Architecture**
Phase : **Concours 2019**
Surface : **850 m²**
Montant travaux TTC : **3 700 000 €**
Mission : **BET TCE**



Réhabilitation restaurant scolaire Champ des oiseaux à MARLY LE ROI (78)

17027



Maitre d'œuvre : **AP Architectes**
Phase : **Livré en 2019**
Surface : **180 m²**
Montant travaux TTC : **878 900 €**
Mission : **BET TCE**



Construction d'une cantine scolaire en école maternelle 5 classes à LINAS (91)

15001



Maitre d'œuvre : **Pascal SALLET**
Architectes
Phase : **Livré en 2018**
Surface : **1250 m²**
Montant travaux TTC : **2 040 000 €**
Mission : **BET Fluides**



Construction d'une cantine scolaire Nelson Mandela à CHOISY LE ROI (94)

15008



Maitre d'œuvre : **Pascal SALLET**
Architectes
Phase : **Livré en 2017**
Surface : **925 m²**
Montant travaux TTC : **1 900 000 €**
Mission : **BET TCE**



Construction d'un centre de loisirs à SUCY EN BRIE (94)

16018



Maitre d'œuvre : **Pascal SALLET Architectes**
Phase : **Livré en 2017**
Surface : **660 m²**
Montant travaux TTC : **1 445 000 €**
Mission : **BET TCE**



Construction d'un pôle de services à LARDY (91)

15010



Maitre d'œuvre : **Pascal SALLET**
Architectes
Phase : **Livré en 2017**
Surface : **450 m²**
Montant travaux TTC : **1 380 000 €**
Mission : **BET Fluides**



Travaux de mise en conformité accessibilité HDV à BRUNOY (91)

16047



Maitre d'œuvre : **Pascal SALLET Architectes**
Phase : **Livré en 2016**
Surface : **SO**
Montant travaux TTC : **490 000 €**
Mission : **BET TCE**





Maitre d'œuvre : **KALYA INGENIERIE**
Phase : **Livré en 2016**
Surface : **1250 m²**
Montant travaux TTC : **350 000 €**
Mission : **BET Fluides**



Maitre d'œuvre : **KALYA INGENIERIE**
Phase : **Livré en 2015**
Surface : **120 m²**
Montant travaux TTC : **135 000 €**
Mission : **BET TCE**



Maitre d'œuvre : **Béatrice MOUTON**
Phase : **Concours 2015**
Surface : **400 m²**
Montant travaux TTC : **1 680 000 €**
Mission : **BET TCE, SSI**



ÉTABLISSEMENTS PÉNITENTAIRES, GENDARMERIES ET COMMISSARIATS

Construction d'une gendarmerie nationale à SURVILLIERS (95)

21032



Maitre d'œuvre : **PRECONCEPT Architectes**
Phase : **Livré en 2024**
Surface : **877 m²**
Montant travaux TTC : **2 308 000 €**
Mission : **BET TCE + SSI**



Rénovation de la police municipale et réaménagement de bureaux service maintenance et logistique à MASSY (91)

25043



Maitre d'œuvre : **TMG Architectes**
Phase : **Études en cours**
Surface : **2 670 m²**
Montant travaux TTC : **1 920 000 €**
Mission : **BET TCE + SSI**

RE2020



Construction d'une gendarmerie et logements à ITTEVILLE (91)

21035



Maitre d'œuvre : **Nicolas TOURY**
Phase : **Travaux en cours**
Surface : **2 670 m²**
Montant travaux TTC : **8 788 000 €**
Mission : **BET TCE + SSI**

RE2020



Construction d'une gendarmerie et logements à FLEURY SUR ANDELLE (27)

18055



Maitre d'œuvre : **Nicolas TOURY**
Phase : **Livré en 2024**
Surface : **1 580 m²**
Montant travaux TTC : **3 769 200 €**
Mission : **BET TCE + OPC**



Rénovation de la caserne de gendarmerie à PONTOISE (95)

21063



Maitre d'œuvre : **PRECONCEPT Architectes**
Phase : **Études en cours**
Surface : **850 m²**
Montant travaux TTC : **1 318 000 €**
Mission : **BET TCE**



Restructuration du PCI EPSNF de FRESNES (94)

24028



Maitre d'œuvre : **KALYA INGENIERIE**
Phase : **Travaux en cours**
Surface : **NR**
Montant travaux TTC : **112 500 €**
Mission : **BET TCE**



Aménagement de locaux police municipale à QUINCY SOUS SENART (91)

22017

QUINCY-SOUS-SÉNART

Maitre d'œuvre : **Pascal SALLET**
Architectes
Phase : **Livré en 2025**
Surface : **284 m²**
Montant travaux TTC : **708 000 €**
Mission : **BET TCE**



Aménagement hôpital de jour maison d'arrêt de BOIS D'ARCY (78)

25008



Maitre d'œuvre : **KALYA INGENIERIE**
Phase : **Livré en 2026**
Surface : **NC**
Montant travaux TTC : **569 000 €**
Mission : **BET TCE**



Réhabilitation salle de radiologie a la maison d'arrêt à OSNY (95)

24024



Maitre d'œuvre : **KALYA INGENIERIE**
Phase : **Livré en 2024**
Surface : **22 m²**
Montant travaux TTC : **60 000 €**
Mission : **BET TCE**
(Électricité, peinture, sol)



Création d'une armurerie ELSP en bâtiment modulaire maison d'arrêt de NANTERRE (92)

22044



Maitre d'œuvre : **KALYA INGENIERIE**
Phase : **Livré en 2023**
Surface : **135 m²**
Montant travaux TTC : **100 000 €**
Mission : **BET TCE**



Construction d'un pôle de rattachement extraction maison d'arrêt de FRESNES (94)

18016



Maitre d'œuvre : **NTSA Architecture**
Phase : **Livré en 2021**
Surface : **1180 m²**
Montant travaux TTC : **3 047 000 €**
Mission : **BET Fluides & structure**



Travaux de mise en conformité des installations électriques cfo/cfa maison d'arrêt de FRESNES (94) 21012



Maitre d'œuvre : **KALYA INGENIERIE**
Phase : **Livré en 2022**
Surface : **SO**
Montant travaux TTC : **550 000 €**
Mission : **BET Fluides**



AMENAGEMENT BATIMENT LA GRANGE EN BUREAUX DE POLICE A MENNECY (91)

20011



Maitre d'œuvre : **TMG Architectes**
Phase : **Livré en 2021**
Surface : **231 m²**
Montant travaux TTC : **570 430 €**
Mission : **BET TCE**



Extension direction interrégionale services pénitenciers de la DISP de DIJON (21)



Maitre d'œuvre : **NTSA Architecture**
Phase : **Concours 2020**
Surface : **2300 m²**
Montant travaux TTC : **5 500 000 €**
Mission : **BET Fluides & structure**



Conception réalisation d'un stand de tirs police à CHEVILLY LA RUE (94)



Maitre d'œuvre : **Béatrice MOUTON**
Phase : **Concours 2019**
Surface : **4200 m²**
Montant travaux TTC : **4 000 000 €**
Mission : **BET TCE**



ÉQUIPEMENTS SPORTIFS, LOISIRS

Réfection du pôle sport OGEC Notre Dame De Sion à EVRY COURCOURONNES (91)

25014



Maitre d'œuvre : **TMG Architectes**
Phase : **Études en cours**
Surface : **2148 m²**
Montant travaux TTC : **2 194 000 €**
Mission : **BET TCE**



Restructuration du gymnase Léo Lagrange à CHAMPAGNE SUR SEINE (77)

24034



Maitre d'œuvre : **LAAB / V2B Architectes**
Phase : **Études en cours**
Surface : **2706 m²**
Montant travaux TTC : **4 084 000 €**
Mission : **BET TCE**



Construction d'une salle multisports à SAINTE MARGUERITE SUR DUCLAIR (76)

22116



Maitre d'œuvre : **AAMR**
Phase : **Travaux en cours**
Surface : **932 m²**
Montant travaux TTC : **2 246 000 €**
Mission : **BET TCE**



Construction d'un club house tennis à ORSAY (91)

20008



Maitre d'œuvre : **Grégoire DE FRANCE**
Phase : **Livré en 2024**
Surface : **250 m²**
Montant travaux TTC : **1 080 000 €**
Mission : **BET TCE**



Réhabilitation extension GS l'Espérance (dont salle de sport) à AULNAY SOUS BOIS (93)

25005



Maitre d'œuvre : **TMG Architectes**
Phase : **Études en cours**
Surface : **2439 m²**
Montant travaux TTC : **6 416 000 €**
Mission : **BET TCE**

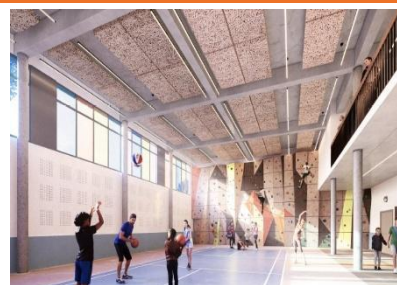

Réhabilitation du gymnase et réaménagements courts de tennis à ECQUEVILLY (78)

24031



Maitre d'œuvre : **Pascal SALLET Architectes & Atelier Mount Architecture**
Phase : **Études en cours**
Surface : **3287 m²**
Montant travaux TTC : **4 211 000 €**
Mission : **BET TCE**



Aménagement salle de danse & musique (sous-sol salle Michel Ange) à MENNECY (91)

24016



Maitre d'œuvre : **AEDIFICIO**
Phase : **Livré en 2026**
Surface : **345 m²**
Montant travaux TTC : **1 270 000 €**
Mission : **BET TCE + SSI**



Aménagement complexe sportif Salvador Allende à COMBS LA VILLE (77)

21054



Maitre d'œuvre : **Pascal SALLET Architectes**
Phase : **Livré en 2023**
Surface : **560 m²**
Montant travaux TTC : **1 898 000 €**
Mission : **BET TCE**



Réaménagement 1^{er} étage salle des fêtes René L'Helguen en salle de danse à ATHIS MONS (91) 21037



Maitre d'œuvre : **Pascal SALLET Architectes**
Phase : **Livré en 2023**
Surface : **388 m²**
Montant travaux TTC : **720 000 €**
Mission : **BET TCE**



Construction d'une tribune vestiaires et courts de tennis à LARDY (91)

18090



Maitre d'œuvre : **Pascal SALLET Architectes**
Phase : **Livré en 2023**
Surface : **520 m²**
Montant travaux TTC : **2 497 000 €**
Mission : **BET TCE**



Aménagement vestiaires du complexe Koffi Carenton à ETRECHY (91)

20042



Maitre d'œuvre : **Pascal SALLET Architectes**
Phase : **Livré en 2022**
Surface : **365 m²**
Montant travaux TTC : **994 000 €**
Mission : **BET TCE**



Construction GS avec salle de sport OGEC Jeanne d'Arc à BRETIGNY SUR ORGE (91)

18045



Maitre d'œuvre : **TMG Architectes**
Phase : **Livré en 2022**
Surface : **5100 m² (salle sport 600 m²)**
Montant travaux TTC : **9 950 000 €**
Mission : **BET TCE**



Construction d'une archerie à DRAVEIL (91)

19049



Maitre d'œuvre : **Pascal SALLET Architectes**
Phase : **Mission partielle – études réalisées en 2020**
Surface : **250 m²**
Montant travaux TTC : **550 000 €**
Mission : **BET TCE**



Amélioration énergétique de la piscine Agora à EVRY (91)

18005



Maitre d'œuvre : **TMG Architectes**
Phase : **Livré en 2019**
Surface : **1400 m²**
Montant travaux TTC : **2 200 000 €**
Mission : **BET TCE**

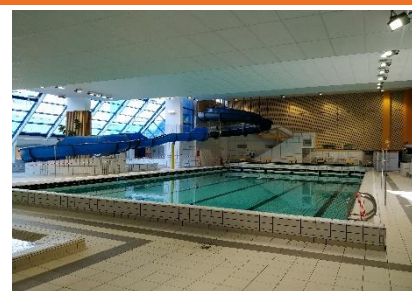

Restructuration du gymnase Jacques Anquetil à DAMMARIÉ LES LYS (77)

19034



Maitre d'œuvre : **KALYA INGENIERIE**
Phase : **Livré en 2020**
Surface : **1 200 m²**
Montant travaux TTC : **920 000 €**
Mission : **BET TCE**

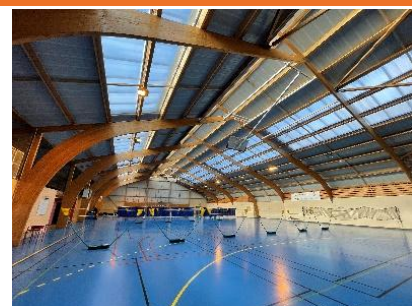

Réhabilitation piscine de RAMBOUILLET (78)

18010



Maitre d'œuvre : **AGENCECOSTE**
Phase : **Livré en 2020**
Surface : **SO**
Montant travaux TTC : **15 000 000 €**
Mission : **BET VISA STRUCTURE**



Aménagement d'un plateau sportif haute mardelle à BRUNOY (91)

19008



Maitre d'œuvre : **KALYA INGENIERIE**
Phase : **Livré en 2019**
Surface : **3700 m²**
Montant travaux TTC : **495 000 €**
Mission : **BET TCE**



Reconstruction des tribunes et vestiaires à RIS ORANGIS (91)

18086



Maitre d'œuvre : **KALYA INGENIERIE**
Phase : **Livré en 2019**
Surface : **990 m²**
Montant travaux TTC : **530 000 €**
Mission : **BET TCE + OPC**



Restructuration de la salle polyvalente à GAILLEFONTAINE (76)

17036



Maitre d'œuvre : **KALYA INGENIERIE**
Phase : **Livré en 2018**
Surface : **900 m²**
Montant travaux TTC : **315 000 €**
Mission : **BET TCE**



INDUSTRIE

Aménagement site SOPREMA (ancien site BASF) à MITRY MORY (77)

25027



Maitre d'œuvre : **Volume Architectes et Lhotellier**

Phase : **Études en cours**

Surface :

Montant travaux TTC :

Mission : **BET TCE**



Déplacement des laboratoires sur le site d'ELANCOURT (78)

20005



Maitre d'œuvre : **LEA Architectes**

Phase : **Livré en 2022**

Surface : **875 m²**

Montant travaux TTC : **1 680 000 €**

Mission : **BET TCE + SSI**



Aménagement Ateliers Bois, Métal et Mécanique Bâtiment Halles aux cuirs Parc de la VILLETTE (75)
19026



Maitre d'œuvre : **KALYA INGENIERIE**

Phase : **Études réalisées en 2020**

Surface : **1600 m²**

Montant travaux TTC : **1 100 000 €**

Mission : **BET TCE**



Extension succursale PSA à GRAND QUEVILLY (76)

16037



Maitre d'œuvre : **LEA Architectes**

Phase : **Travaux réalisés en 2017**

Surface : **1010 m²**

Montant travaux TTC : **960 000 €**

Mission : **BET Fluides & structure**



Aménagement salle ARC06 à l'INSA de ROUEN (76)

15006



Maitre d'œuvre : **KALYA IINGENIERIE**

Phase : **Livré en 2017**

Surface : **SO**

Montant travaux TTC : **95 000 €**

Mission : **BET TCE**

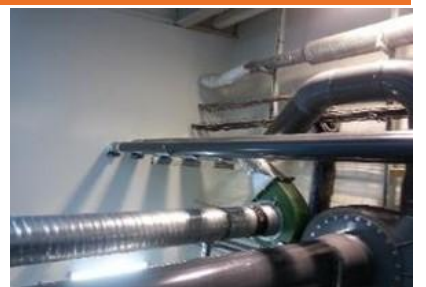

INSTALLATIONS THERMIQUES ET PHOTOVOLTAÏQUES

Aménagement d'un espace culturel dans une chapelle au TRAIT (76)

22062



Maitre d'œuvre : **Pascal SALLET**
Architectes

Phase : **Livré en 2025**

Surface : **390 m²**

Montant travaux TTC : **2 535 000 €**

Mission : **BET TCE**

Photovoltaïque



Installation de panneaux solaires GS LORMOY à SAINT MICHEL SUR ORGE (91)

25030



Maitre d'œuvre : **KALYA INGENIERIE**

Phase : **Études en cours**

Surface : **SO**

Montant travaux TTC : **230 400 €**

Mission : **BET TCE**

Photovoltaïque



Aménagement maison médicale à LES CLAYES SOUS BOIS (91)

23023



Maitre d'œuvre : **KALYA INGENIERIE**

Phase : **Livré en 2024**

Surface : **SO**

Montant honoraires TTC : **24 779 €**

Mission : **AMO BET Fluides**



Réfection toitures terrasses bâtiments communaux et installation de Panneaux Photovoltaïques à CHAMPCUEIL (91)

22106



Maitre d'œuvre : **KALYA INGENIERIE**

Phase : **Livré en 2024**

Surface : **2000 m²**

Montant travaux TTC : **216 000 €**

Mission : **BET Fluides et Structures**

Photovoltaïque



Construction école primaire 8 salles de classe (bâtiment modulaire) à MARIGNE LAILLE (72)

24043



Maitre d'œuvre : **Pascal SALLET Architectes**
et Atelier Mount Architecture

Phase : **Travaux en cours**

Surface : **1040 m²**

Montant travaux TTC : **2 472 000 €**

Mission : **BET TCE**



Réfection de la chaufferie – IME La Parentèle à MONTIVILLIERS (76)

24027



Maitre d'œuvre : **KALYA INGENIERIE**
Phase : **Livré en 2025**
Surface : **SO**
Montant travaux TTC : **198 000 €**
Mission : **BET TCE**



Construction Maison des Associations et Services des Sports à SAVIGNY SUR ORGE (91)

19071



Maitre d'œuvre : **Pascal SALLET Architectes**
Phase : **Livré en 2023**
Surface : **680 m²**
Montant travaux TTC : **2 155 000 €**
Mission : **BET TCE**
Photovoltaïque



Construction du Centre Technique Municipal à CHAMPCUEIL (91)

24008



Maitre d'œuvre : **TMG Architectes**
Phase : **Travaux en cours**
Surface : **831 m²**
Montant travaux TTC : **2 798 000 €**
Mission : **BET TCE**



Photovoltaïque

Installation de Panneaux Photovoltaïques en toitures (multisites) à ST PIERRE DE VARENCEVILLE (76)
24010



Maitre d'œuvre : **KALYA INGENIERIE**
Phase : **Livré en 2025**
Surface : **SO**
Montant travaux TTC : **180 000 €**
Mission : **BET Fluides et Structures**



Photovoltaïque

Installation de Panneaux Photovoltaïques en toitures Hôtel de Ville à CANTELEU (76)

24041



Maitre d'œuvre : **KALYA INGENIERIE**
Phase : **Livré en 2025**
Surface : **environ 590 m²**
Montant travaux TTC : **390 000 €**
Mission : **BET Fluides et Structures**



Photovoltaïque

Construction d'une salle multisports à SAINTE MARGUERITE / DUCLAIR (76)

22116



Maitre d'œuvre : **AAMR**
Phase : **Travaux en cours**
Surface : **932 m²**
Montant travaux TTC : **2 246 000 €**
Mission : **BET TCE**
Photovoltaïque



Construction d'une salle polyvalente et d'un entrepôt à LARDY (91)

24025



Maitre d'œuvre : **P. SALLET Architectes**
Phase : **Travaux en cours**
Surface : **1015 m²**
Montant travaux TTC : **4 800 000 €**
Mission : **BET Structure, Électricité, Économie de la construction**
Photovoltaïque



Rénovation énergétique Groupe Scolaire Robert Dubois à BRUNOY (91)

20052



Maitre d'œuvre : **Pascal SALLET Architectes**
Phase : **Livré en 2021**
Surface : **2200 m²**
Montant travaux TTC : **1 600 000 €**
Mission : **BET TCE**



Réhabilitation maternelle Charles Perrault GS Flammarion à ATHIS MONS (91)

21089



Maitre d'œuvre : **Pascal SALLET Architectes**
Phase : **Livré en 2021**
Surface : **SO**
Montant travaux TTC : **900 000 €**
Mission : **Programmation & Audit énergétique**



Refonte chaufferie Moïse 2 Rouen Habitat à ROUEN (76)

19004



Maitre d'œuvre : **KALYA INGENIERIE**
Phase : **Livré en 2020**
Surface : **80 m²**
Montant travaux TTC : **210 000 €**
Mission : **BET Fluides**



Fluides aménagement d'un centre d'hébergement à CHU VILLEJUIF (94)

20023



Maitre d'œuvre : **KALYA INGENIERIE**
Phase : **Livré en 2020**
Surface : **400 m²**
Montant travaux TTC : **2 386 €**
Mission : **BET Fluides**



Refonte chaufferie Moïse 2 Rouen Habitat à ROUEN (76)

19004



Maitre d'œuvre : **KALYA INGENIERIE**
Phase : **Livré en 2020**
Surface : **80 m²**
Montant travaux TTC : **210 000 €**
Mission : **BET Fluides**



Réfection des toitures et mise en œuvre de Panneaux Photovoltaïques au HOULME (76)

19023



Maitre d'œuvre : **KALYA INGENIERIE**
Phase : **Livré en 2019**
Surface : **2000 m²**
Montant travaux TTC : **440 000 €**
Mission : **BET Fluides et Structures**

Photovoltaïque



Restructuration chauffages collectifs et aménagement Terrasses de la vallée à CHAMPS SUR MARNE (94)
16004



Maitre d'œuvre : **Éric VERNA Architecte**
Phase : **Livré en 2017**
Surface : **SO**
Montant travaux TTC : **370 000 €**
Mission : **BET TCE**



Construction d'une chaufferie mixte bois GS Miannay à MALAUNAY (76)

16007



Maitre d'œuvre : **Atelier des deux
anges**
Phase : **Livré en 2016**
Surface : **70 m²**
Montant travaux TTC : **560 000 €**
Mission : **BET TCE**

